

ОПИСАНИЕ МЕСТОПОЛОЖЕНИЯ ГРАНИЦ

Зона сельскохозяйственного назначения, предназначенная для ведения сельскохозяйственного производства

(наименование объекта, местоположение границ которого описано (далее - объект))

Раздел 1

Сведения об объекте

№ п/п	Характеристики объекта	Описание характеристик
1	2	3
1.	Местоположение объекта	Ярославская область, район Ярославский, сельское поселение Заволжское
2.	Площадь объекта +/- величина погрешности определения площади (P +/- Дельта P)	3528367 +/- 657 м ²
3.	Иные характеристики объекта	-

Раздел 2

Сведения о местоположении границ объекта

1. Система координат МСК-76

2. Сведения о характерных точках границ объекта

Обозначение характерных точек границ	Координаты, м		Метод определения координат характерной точки	Средняя квадратическая погрешность положения характерной точки (Mt), м	Описание обозначения точки на местности (при наличии)
	X	Y			
1	2	3	4	5	6
-	-	-	-	-	

3. Сведения о характерных точках части (частей) границы объекта

Обозначение характерных точек части границы	Координаты, м		Метод определения координат характерной точки	Средняя квадратическая погрешность положения характерной точки (Mt), м	Описание обозначения точки на местности (при наличии)
	X	Y			
1	2	3	4	5	6
Часть 1					
1	398353.84	1346424.29	Аналитический метод	0.1	-
2	398432.18	1346626.14	Аналитический метод	0.1	-
3	398429.95	1346626.59	Аналитический метод	0.1	-
4	398427.21	1346627.97	Аналитический метод	0.1	-
5	398425.44	1346630.13	Аналитический метод	0.1	-
6	398424.66	1346632.93	Аналитический метод	0.1	-
7	398424.32	1346636.73	Аналитический метод	0.1	-
8	398423.34	1346640.15	Аналитический метод	0.1	-
9	398422.11	1346642.28	Аналитический метод	0.1	-
10	398420.26	1346643.10	Аналитический метод	0.1	-
11	398418.18	1346642.76	Аналитический метод	0.1	-
12	398415.75	1346641.07	Аналитический метод	0.1	-
13	398413.51	1346640.73	Аналитический метод	0.1	-
14	398411.88	1346641.30	Аналитический метод	0.1	-
15	398409.27	1346642.82	Аналитический метод	0.1	-
16	398405.60	1346643.86	Аналитический метод	0.1	-

3. Сведения о характерных точках части (частей) границы объекта					
Обозначение характерных точек части границы	Координаты, м		Метод определения координат характерной точки	Средняя квадратическая погрешность положения характерной точки (Mt), м	Описание обозначения точки на местности (при наличии)
	X	Y			
1	2	3	4	5	6
17	398401.28	1346645.85	Аналитический метод	0.1	-
18	398396.59	1346645.89	Аналитический метод	0.1	-
19	398389.05	1346645.65	Аналитический метод	0.1	-
20	398382.56	1346646.36	Аналитический метод	0.1	-
21	398375.18	1346648.52	Аналитический метод	0.1	-
22	398369.35	1346649.82	Аналитический метод	0.1	-
23	398363.99	1346652.04	Аналитический метод	0.1	-
24	398360.47	1346656.70	Аналитический метод	0.1	-
25	398357.49	1346660.50	Аналитический метод	0.1	-
26	398354.83	1346662.66	Аналитический метод	0.1	-
27	398352.53	1346663.64	Аналитический метод	0.1	-
28	398348.08	1346662.97	Аналитический метод	0.1	-
29	398340.30	1346660.05	Аналитический метод	0.1	-
30	398337.21	1346660.35	Аналитический метод	0.1	-
31	398332.92	1346661.73	Аналитический метод	0.1	-
32	398326.10	1346663.70	Аналитический метод	0.1	-
33	398322.56	1346664.69	Аналитический метод	0.1	-
34	398319.03	1346665.47	Аналитический метод	0.1	-
35	398314.97	1346665.08	Аналитический метод	0.1	-
36	398308.43	1346663.31	Аналитический метод	0.1	-
37	398305.11	1346663.24	Аналитический метод	0.1	-
38	398301.87	1346664.56	Аналитический метод	0.1	-
39	398296.43	1346668.60	Аналитический метод	0.1	-
40	398292.66	1346670.82	Аналитический метод	0.1	-
41	398288.85	1346671.28	Аналитический метод	0.1	-
42	398284.86	1346671.28	Аналитический метод	0.1	-

3. Сведения о характерных точках части (частей) границы объекта					
Обозначение характерных точек части границы	Координаты, м		Метод определения координат характерной точки	Средняя квадратическая погрешность положения характерной точки (Mt), м	Описание обозначения точки на местности (при наличии)
	X	Y			
1	2	3	4	5	6
43	398281.38	1346669.46	Аналитический метод	0.1	-
44	398279.50	1346666.77	Аналитический метод	0.1	-
45	398276.50	1346664.28	Аналитический метод	0.1	-
46	398273.61	1346663.44	Аналитический метод	0.1	-
47	398269.16	1346663.90	Аналитический метод	0.1	-
48	398264.45	1346665.74	Аналитический метод	0.1	-
49	398261.90	1346666.25	Аналитический метод	0.1	-
50	398259.34	1346666.25	Аналитический метод	0.1	-
51	398255.23	1346665.92	Аналитический метод	0.1	-
52	398252.22	1346666.44	Аналитический метод	0.1	-
53	398250.31	1346667.48	Аналитический метод	0.1	-
54	398249.60	1346669.20	Аналитический метод	0.1	-
55	398248.50	1346671.41	Аналитический метод	0.1	-
56	398246.53	1346673.78	Аналитический метод	0.1	-
57	398244.42	1346675.15	Аналитический метод	0.1	-
58	398239.43	1346676.65	Аналитический метод	0.1	-
59	398237.22	1346678.82	Аналитический метод	0.1	-
60	398235.39	1346682.81	Аналитический метод	0.1	-
61	398234.48	1346686.33	Аналитический метод	0.1	-
62	398233.45	1346688.57	Аналитический метод	0.1	-
63	398231.66	1346689.74	Аналитический метод	0.1	-
64	398228.60	1346690.39	Аналитический метод	0.1	-
65	398225.78	1346689.68	Аналитический метод	0.1	-
66	398223.04	1346687.47	Аналитический метод	0.1	-
67	398220.74	1346686.74	Аналитический метод	0.1	-
68	398216.48	1346686.07	Аналитический метод	0.1	-

3. Сведения о характерных точках части (частей) границы объекта					
Обозначение характерных точек части границы	Координаты, м		Метод определения координат характерной точки	Средняя квадратическая погрешность положения характерной точки (Mt), м	Описание обозначения точки на местности (при наличии)
	X	Y			
1	2	3	4	5	6
69	398213.93	1346686.74	Аналитический метод	0.1	-
70	398212.57	1346688.38	Аналитический метод	0.1	-
71	398210.13	1346694.58	Аналитический метод	0.1	-
72	398209.22	1346697.40	Аналитический метод	0.1	-
73	398207.06	1346700.54	Аналитический метод	0.1	-
74	398204.95	1346702.11	Аналитический метод	0.1	-
75	398202.34	1346703.24	Аналитический метод	0.1	-
76	398199.99	1346704.66	Аналитический метод	0.1	-
77	398197.83	1346708.65	Аналитический метод	0.1	-
78	398195.54	1346709.69	Аналитический метод	0.1	-
79	398193.90	1346709.58	Аналитический метод	0.1	-
80	398192.06	1346709.19	Аналитический метод	0.1	-
81	398190.18	1346706.75	Аналитический метод	0.1	-
82	398188.35	1346705.71	Аналитический метод	0.1	-
83	398185.73	1346705.59	Аналитический метод	0.1	-
84	398183.17	1346706.37	Аналитический метод	0.1	-
85	398181.28	1346708.53	Аналитический метод	0.1	-
86	398179.11	1346710.42	Аналитический метод	0.1	-
87	398177.22	1346711.16	Аналитический метод	0.1	-
88	398175.05	1346711.16	Аналитический метод	0.1	-
89	398172.76	1346710.30	Аналитический метод	0.1	-
90	398168.38	1346708.46	Аналитический метод	0.1	-
91	398166.09	1346707.79	Аналитический метод	0.1	-
92	398164.46	1346708.07	Аналитический метод	0.1	-
93	398160.53	1346709.19	Аналитический метод	0.1	-
94	398156.87	1346710.09	Аналитический метод	0.1	-

3. Сведения о характерных точках части (частей) границы объекта					
Обозначение характерных точек части границы	Координаты, м		Метод определения координат характерной точки	Средняя квадратическая погрешность положения характерной точки (Mt), м	Описание обозначения точки на местности (при наличии)
	X	Y			
1	2	3	4	5	6
95	398149.74	1346711.54	Аналитический метод	0.1	-
96	398145.08	1346712.52	Аналитический метод	0.1	-
97	398142.07	1346712.58	Аналитический метод	0.1	-
98	398138.01	1346712.45	Аналитический метод	0.1	-
99	398134.35	1346711.16	Аналитический метод	0.1	-
100	398133.05	1346709.32	Аналитический метод	0.1	-
101	398111.04	1346648.71	Аналитический метод	0.1	-
102	398103.99	1346628.61	Аналитический метод	0.1	-
103	398101.10	1346621.82	Аналитический метод	0.1	-
104	398098.57	1346617.62	Аналитический метод	0.1	-
105	398095.74	1346614.21	Аналитический метод	0.1	-
106	398092.00	1346611.75	Аналитический метод	0.1	-
107	398088.68	1346609.77	Аналитический метод	0.1	-
108	398084.42	1346607.99	Аналитический метод	0.1	-
109	398080.31	1346606.42	Аналитический метод	0.1	-
110	398076.14	1346605.02	Аналитический метод	0.1	-
111	398070.35	1346603.13	Аналитический метод	0.1	-
112	398068.61	1346602.55	Аналитический метод	0.1	-
113	398068.10	1346602.38	Аналитический метод	0.1	-
114	398102.49	1346546.13	Аналитический метод	0.1	-
115	398132.81	1346517.48	Аналитический метод	0.1	-
116	398220.90	1346472.06	Аналитический метод	0.1	-
117	398328.52	1346433.26	Аналитический метод	0.1	-
1	398353.84	1346424.29	Аналитический метод	0.1	-
Часть 2					
118	396715.76	1347921.94	Аналитический метод	0.1	-

3. Сведения о характерных точках части (частей) границы объекта					
Обозначение характерных точек части границы	Координаты, м		Метод определения координат характерной точки	Средняя квадратическая погрешность положения характерной точки (Mt), м	Описание обозначения точки на местности (при наличии)
	X	Y			
1	2	3	4	5	6
119	396721.04	1347913.92	Аналитический метод	0.1	-
120	396767.60	1347946.28	Аналитический метод	0.1	-
121	396784.69	1347926.08	Аналитический метод	0.1	-
122	396899.50	1347913.35	Аналитический метод	0.1	-
123	396960.53	1347836.59	Аналитический метод	0.1	-
124	397023.25	1347829.75	Аналитический метод	0.1	-
125	397024.26	1347851.29	Аналитический метод	0.1	-
126	397027.60	1347885.19	Аналитический метод	0.1	-
127	397124.20	1347873.65	Аналитический метод	0.1	-
128	397145.84	1347893.83	Аналитический метод	0.1	-
129	397147.62	1347933.08	Аналитический метод	0.1	-
130	397201.77	1347937.40	Аналитический метод	0.1	-
131	397264.43	1347946.94	Аналитический метод	0.1	-
132	397272.13	1347948.00	Аналитический метод	0.1	-
133	397271.57	1347954.17	Аналитический метод	0.1	-
134	397274.85	1347996.46	Аналитический метод	0.1	-
135	397198.35	1347984.26	Аналитический метод	0.1	-
136	397148.02	1347980.24	Аналитический метод	0.1	-
137	397138.66	1348070.06	Аналитический метод	0.1	-
138	397035.25	1348072.36	Аналитический метод	0.1	-
139	396844.06	1348095.45	Аналитический метод	0.1	-
140	396801.13	1348145.73	Аналитический метод	0.1	-
141	396780.19	1348219.92	Аналитический метод	0.1	-
142	396672.10	1348206.51	Аналитический метод	0.1	-
143	396650.02	1348174.48	Аналитический метод	0.1	-
144	396652.88	1348118.54	Аналитический метод	0.1	-

3. Сведения о характерных точках части (частей) границы объекта					
Обозначение характерных точек части границы	Координаты, м		Метод определения координат характерной точки	Средняя квадратическая погрешность положения характерной точки (Mt), м	Описание обозначения точки на местности (при наличии)
	X	Y			
1	2	3	4	5	6
145	396649.23	1347992.03	Аналитический метод	0.1	-
146	396589.89	1347972.56	Аналитический метод	0.1	-
147	396581.94	1347942.57	Аналитический метод	0.1	-
148	396584.83	1347920.89	Аналитический метод	0.1	-
149	396612.74	1347882.15	Аналитический метод	0.1	-
150	396617.45	1347867.35	Аналитический метод	0.1	-
151	396708.38	1347932.01	Аналитический метод	0.1	-
118	396715.76	1347921.94	Аналитический метод	0.1	-
Часть 3					
152	396487.12	1347777.24	Аналитический метод	0.1	-
153	396432.44	1347798.46	Аналитический метод	0.1	-
154	396393.74	1347809.78	Аналитический метод	0.1	-
155	396389.77	1347809.11	Аналитический метод	0.1	-
156	396372.87	1347813.56	Аналитический метод	0.1	-
157	396371.49	1347815.19	Аналитический метод	0.1	-
158	396331.77	1347826.44	Аналитический метод	0.1	-
159	396329.21	1347825.80	Аналитический метод	0.1	-
160	396318.67	1347829.03	Аналитический метод	0.1	-
161	396317.57	1347830.79	Аналитический метод	0.1	-
162	396312.56	1347833.06	Аналитический метод	0.1	-
163	396289.40	1347843.61	Аналитический метод	0.1	-
164	396267.23	1347852.07	Аналитический метод	0.1	-
165	396246.75	1347860.05	Аналитический метод	0.1	-
166	396229.57	1347804.15	Аналитический метод	0.1	-
167	396211.83	1347746.39	Аналитический метод	0.1	-
168	396192.19	1347740.68	Аналитический метод	0.1	-

3. Сведения о характерных точках части (частей) границы объекта					
Обозначение характерных точек части границы	Координаты, м		Метод определения координат характерной точки	Средняя квадратическая погрешность положения характерной точки (Mt), м	Описание обозначения точки на местности (при наличии)
	X	Y			
1	2	3	4	5	6
169	396165.25	1347682.46	Аналитический метод	0.1	-
170	396140.41	1347627.13	Аналитический метод	0.1	-
171	396381.86	1347573.03	Аналитический метод	0.1	-
172	396577.22	1347529.26	Аналитический метод	0.1	-
173	396586.88	1347504.98	Аналитический метод	0.1	-
174	396586.27	1347478.10	Аналитический метод	0.1	-
175	396581.32	1347382.78	Аналитический метод	0.1	-
176	396795.56	1347368.67	Аналитический метод	0.1	-
177	396861.06	1347378.26	Аналитический метод	0.1	-
178	396966.48	1347395.80	Аналитический метод	0.1	-
179	397009.23	1347436.96	Аналитический метод	0.1	-
180	397030.87	1347498.40	Аналитический метод	0.1	-
181	396931.48	1347540.70	Аналитический метод	0.1	-
182	396925.27	1347539.02	Аналитический метод	0.1	-
183	396909.23	1347528.29	Аналитический метод	0.1	-
184	396904.44	1347523.00	Аналитический метод	0.1	-
185	396904.40	1347522.13	Аналитический метод	0.1	-
186	396897.78	1347517.16	Аналитический метод	0.1	-
187	396894.03	1347516.94	Аналитический метод	0.1	-
188	396879.06	1347512.90	Аналитический метод	0.1	-
189	396870.84	1347511.53	Аналитический метод	0.1	-
190	396847.62	1347512.32	Аналитический метод	0.1	-
191	396831.76	1347516.38	Аналитический метод	0.1	-
192	396805.42	1347525.01	Аналитический метод	0.1	-
193	396785.80	1347532.48	Аналитический метод	0.1	-
194	396773.84	1347536.84	Аналитический метод	0.1	-

3. Сведения о характерных точках части (частей) границы объекта					
Обозначение характерных точек части границы	Координаты, м		Метод определения координат характерной точки	Средняя квадратическая погрешность положения характерной точки (Mt), м	Описание обозначения точки на местности (при наличии)
	X	Y			
1	2	3	4	5	6
195	396771.56	1347536.89	Аналитический метод	0.1	-
196	396771.32	1347538.17	Аналитический метод	0.1	-
197	396766.35	1347536.93	Аналитический метод	0.1	-
198	396743.61	1347536.85	Аналитический метод	0.1	-
199	396735.29	1347534.02	Аналитический метод	0.1	-
200	396709.78	1347534.52	Аналитический метод	0.1	-
201	396700.69	1347535.80	Аналитический метод	0.1	-
202	396680.31	1347537.57	Аналитический метод	0.1	-
203	396661.34	1347541.76	Аналитический метод	0.1	-
204	396648.10	1347545.54	Аналитический метод	0.1	-
205	396630.08	1347554.15	Аналитический метод	0.1	-
206	396620.34	1347560.44	Аналитический метод	0.1	-
207	396605.64	1347570.58	Аналитический метод	0.1	-
208	396598.72	1347577.27	Аналитический метод	0.1	-
209	396585.37	1347592.23	Аналитический метод	0.1	-
210	396576.95	1347601.59	Аналитический метод	0.1	-
211	396568.15	1347613.22	Аналитический метод	0.1	-
212	396564.16	1347619.48	Аналитический метод	0.1	-
213	396561.85	1347625.47	Аналитический метод	0.1	-
214	396552.18	1347678.56	Аналитический метод	0.1	-
215	396548.78	1347699.97	Аналитический метод	0.1	-
216	396547.77	1347706.70	Аналитический метод	0.1	-
217	396542.66	1347716.02	Аналитический метод	0.1	-
218	396525.33	1347743.20	Аналитический метод	0.1	-
219	396511.03	1347758.89	Аналитический метод	0.1	-
220	396507.13	1347757.58	Аналитический метод	0.1	-

3. Сведения о характерных точках части (частей) границы объекта					
Обозначение характерных точек части границы	Координаты, м		Метод определения координат характерной точки	Средняя квадратическая погрешность положения характерной точки (Mt), м	Описание обозначения точки на местности (при наличии)
	X	Y			
1	2	3	4	5	6
221	396501.45	1347762.87	Аналитический метод	0.1	-
222	396502.44	1347767.05	Аналитический метод	0.1	-
152	396487.12	1347777.24	Аналитический метод	0.1	-
Часть 4					
223	394983.08	1345448.06	Аналитический метод	0.1	-
224	395002.13	1345580.36	Аналитический метод	0.1	-
225	395031.78	1345757.60	Аналитический метод	0.1	-
226	395043.95	1345762.15	Аналитический метод	0.1	-
227	395059.42	1345851.39	Аналитический метод	0.1	-
228	395081.82	1345974.47	Аналитический метод	0.1	-
229	395073.93	1345978.10	Аналитический метод	0.1	-
230	395076.71	1345989.82	Аналитический метод	0.1	-
231	395084.76	1345990.30	Аналитический метод	0.1	-
232	395110.72	1346138.86	Аналитический метод	0.1	-
233	395104.94	1346142.52	Аналитический метод	0.1	-
234	395106.51	1346155.40	Аналитический метод	0.1	-
235	395110.33	1346156.32	Аналитический метод	0.1	-
236	395112.51	1346199.62	Аналитический метод	0.1	-
237	395113.34	1346269.25	Аналитический метод	0.1	-
238	395113.80	1346305.33	Аналитический метод	0.1	-
239	395106.93	1346306.86	Аналитический метод	0.1	-
240	394943.73	1346343.01	Аналитический метод	0.1	-
241	394913.71	1346201.70	Аналитический метод	0.1	-
242	394843.83	1346216.57	Аналитический метод	0.1	-
243	394821.10	1346273.71	Аналитический метод	0.1	-
244	394802.92	1346324.88	Аналитический метод	0.1	-

3. Сведения о характерных точках части (частей) границы объекта					
Обозначение характерных точек части границы	Координаты, м		Метод определения координат характерной точки	Средняя квадратическая погрешность положения характерной точки (Mt), м	Описание обозначения точки на местности (при наличии)
	X	Y			
1	2	3	4	5	6
245	394798.79	1346310.40	Аналитический метод	0.1	-
246	394632.65	1346368.83	Аналитический метод	0.1	-
247	394625.80	1346378.15	Аналитический метод	0.1	-
248	394582.81	1346390.57	Аналитический метод	0.1	-
249	394434.20	1346436.58	Аналитический метод	0.1	-
250	394415.24	1346402.92	Аналитический метод	0.1	-
251	394389.70	1346399.83	Аналитический метод	0.1	-
252	394351.16	1346334.55	Аналитический метод	0.1	-
253	394434.46	1346309.11	Аналитический метод	0.1	-
254	394459.28	1346341.91	Аналитический метод	0.1	-
255	394539.42	1346308.19	Аналитический метод	0.1	-
256	394541.74	1346275.65	Аналитический метод	0.1	-
257	394493.76	1346246.82	Аналитический метод	0.1	-
258	394507.81	1346210.93	Аналитический метод	0.1	-
259	394191.57	1346189.29	Аналитический метод	0.1	-
260	394130.03	1346221.74	Аналитический метод	0.1	-
261	394057.08	1346259.76	Аналитический метод	0.1	-
262	393992.39	1346278.28	Аналитический метод	0.1	-
263	393899.93	1346293.76	Аналитический метод	0.1	-
264	393787.93	1346277.75	Аналитический метод	0.1	-
265	393696.31	1346245.85	Аналитический метод	0.1	-
266	393724.90	1346202.09	Аналитический метод	0.1	-
267	393724.90	1346058.75	Аналитический метод	0.1	-
268	393815.53	1345950.51	Аналитический метод	0.1	-
269	393777.95	1345933.20	Аналитический метод	0.1	-
270	393879.15	1345744.49	Аналитический метод	0.1	-

3. Сведения о характерных точках части (частей) границы объекта					
Обозначение характерных точек части границы	Координаты, м		Метод определения координат характерной точки	Средняя квадратическая погрешность положения характерной точки (Mt), м	Описание обозначения точки на местности (при наличии)
	X	Y			
1	2	3	4	5	6
271	394034.35	1345626.41	Аналитический метод	0.1	-
272	394118.95	1345569.20	Аналитический метод	0.1	-
273	394188.16	1345532.56	Аналитический метод	0.1	-
274	394202.26	1345520.66	Аналитический метод	0.1	-
275	394229.31	1345490.03	Аналитический метод	0.1	-
276	394283.88	1345544.35	Аналитический метод	0.1	-
277	394304.29	1345603.55	Аналитический метод	0.1	-
278	394289.74	1345623.58	Аналитический метод	0.1	-
279	394317.71	1345712.80	Аналитический метод	0.1	-
280	394304.24	1345749.30	Аналитический метод	0.1	-
281	394249.93	1345796.69	Аналитический метод	0.1	-
282	394215.99	1345815.42	Аналитический метод	0.1	-
283	394212.42	1345886.85	Аналитический метод	0.1	-
284	394185.12	1345912.52	Аналитический метод	0.1	-
285	394246.39	1346005.31	Аналитический метод	0.1	-
286	394238.05	1346075.50	Аналитический метод	0.1	-
287	394205.66	1346119.76	Аналитический метод	0.1	-
288	394228.46	1346117.47	Аналитический метод	0.1	-
289	394250.24	1346079.00	Аналитический метод	0.1	-
290	394258.43	1346029.11	Аналитический метод	0.1	-
291	394320.93	1346029.50	Аналитический метод	0.1	-
292	394398.36	1346028.32	Аналитический метод	0.1	-
293	394469.81	1346089.84	Аналитический метод	0.1	-
294	394483.81	1346071.68	Аналитический метод	0.1	-
295	394444.54	1346026.55	Аналитический метод	0.1	-
296	394553.74	1346008.92	Аналитический метод	0.1	-

3. Сведения о характерных точках части (частей) границы объекта					
Обозначение характерных точек части границы	Координаты, м		Метод определения координат характерной точки	Средняя квадратическая погрешность положения характерной точки (Mt), м	Описание обозначения точки на местности (при наличии)
	X	Y			
1	2	3	4	5	6
297	394563.99	1345989.02	Аналитический метод	0.1	-
298	394529.91	1345928.79	Аналитический метод	0.1	-
299	394484.38	1345894.18	Аналитический метод	0.1	-
300	394481.33	1345796.38	Аналитический метод	0.1	-
301	394531.92	1345781.20	Аналитический метод	0.1	-
302	394529.91	1345758.21	Аналитический метод	0.1	-
303	394482.70	1345755.35	Аналитический метод	0.1	-
304	394464.26	1345722.13	Аналитический метод	0.1	-
305	394458.19	1345616.95	Аналитический метод	0.1	-
306	394381.86	1345413.94	Аналитический метод	0.1	-
307	394401.51	1345415.98	Аналитический метод	0.1	-
308	394471.73	1345430.96	Аналитический метод	0.1	-
309	394541.09	1345433.99	Аналитический метод	0.1	-
310	394679.44	1345426.94	Аналитический метод	0.1	-
311	394766.79	1345431.22	Аналитический метод	0.1	-
312	394891.20	1345440.76	Аналитический метод	0.1	-
223	394983.08	1345448.06	Аналитический метод	0.1	-
Часть 5					
313	396357.92	1344969.44	Аналитический метод	0.1	-
314	396439.25	1345037.42	Аналитический метод	0.1	-
315	396444.99	1345055.74	Аналитический метод	0.1	-
316	396473.61	1345180.63	Аналитический метод	0.1	-
317	396460.71	1345219.15	Аналитический метод	0.1	-
318	396479.09	1345315.94	Аналитический метод	0.1	-
319	396505.03	1345364.50	Аналитический метод	0.1	-
320	396533.27	1345402.59	Аналитический метод	0.1	-

3. Сведения о характерных точках части (частей) границы объекта					
Обозначение характерных точек части границы	Координаты, м		Метод определения координат характерной точки	Средняя квадратическая погрешность положения характерной точки (Mt), м	Описание обозначения точки на местности (при наличии)
	X	Y			
1	2	3	4	5	6
321	396547.21	1345435.40	Аналитический метод	0.1	-
322	396294.95	1345547.69	Аналитический метод	0.1	-
323	396237.87	1345498.93	Аналитический метод	0.1	-
324	396186.73	1345456.18	Аналитический метод	0.1	-
325	396127.92	1345407.03	Аналитический метод	0.1	-
326	396038.53	1345328.02	Аналитический метод	0.1	-
327	396038.97	1345326.25	Аналитический метод	0.1	-
328	396029.93	1345317.66	Аналитический метод	0.1	-
329	396027.91	1345318.85	Аналитический метод	0.1	-
330	395944.24	1345247.27	Аналитический метод	0.1	-
331	395869.93	1345183.69	Аналитический метод	0.1	-
332	395825.13	1345147.24	Аналитический метод	0.1	-
333	395807.83	1345132.54	Аналитический метод	0.1	-
334	395790.91	1345118.04	Аналитический метод	0.1	-
335	395804.76	1345108.50	Аналитический метод	0.1	-
336	395825.76	1345087.87	Аналитический метод	0.1	-
337	395840.22	1345065.07	Аналитический метод	0.1	-
338	395848.92	1345037.18	Аналитический метод	0.1	-
339	395859.35	1344989.74	Аналитический метод	0.1	-
340	396154.51	1344867.75	Аналитический метод	0.1	-
341	396177.79	1344872.92	Аналитический метод	0.1	-
342	396261.57	1344925.27	Аналитический метод	0.1	-
313	396357.92	1344969.44	Аналитический метод	0.1	-
Часть 6					
343	394973.73	1344017.32	Аналитический метод	0.1	-
344	394903.52	1344015.23	Аналитический метод	0.1	-

3. Сведения о характерных точках части (частей) границы объекта					
Обозначение характерных точек части границы	Координаты, м		Метод определения координат характерной точки	Средняя квадратическая погрешность положения характерной точки (Mt), м	Описание обозначения точки на местности (при наличии)
	X	Y			
1	2	3	4	5	6
345	394862.59	1344012.37	Аналитический метод	0.1	-
346	394674.54	1344002.66	Аналитический метод	0.1	-
347	394661.97	1343789.83	Аналитический метод	0.1	-
348	394662.55	1343676.69	Аналитический метод	0.1	-
349	394792.57	1343650.59	Аналитический метод	0.1	-
350	394796.19	1343539.38	Аналитический метод	0.1	-
351	394802.72	1343513.65	Аналитический метод	0.1	-
352	394825.84	1343457.46	Аналитический метод	0.1	-
353	394833.07	1343434.06	Аналитический метод	0.1	-
354	394844.19	1343435.29	Аналитический метод	0.1	-
355	394847.07	1343426.55	Аналитический метод	0.1	-
356	394868.24	1343426.08	Аналитический метод	0.1	-
357	394867.30	1343453.79	Аналитический метод	0.1	-
358	394852.77	1343456.79	Аналитический метод	0.1	-
359	394850.35	1343462.39	Аналитический метод	0.1	-
360	394862.75	1343498.16	Аналитический метод	0.1	-
361	394870.21	1343498.09	Аналитический метод	0.1	-
362	394875.10	1343516.58	Аналитический метод	0.1	-
363	394890.47	1343516.21	Аналитический метод	0.1	-
364	394907.36	1343539.56	Аналитический метод	0.1	-
365	394970.41	1343540.17	Аналитический метод	0.1	-
366	394973.54	1343540.14	Аналитический метод	0.1	-
367	394976.49	1343540.14	Аналитический метод	0.1	-
368	394980.76	1343540.04	Аналитический метод	0.1	-
369	394983.60	1343540.10	Аналитический метод	0.1	-
370	394988.11	1343540.04	Аналитический метод	0.1	-

3. Сведения о характерных точках части (частей) границы объекта					
Обозначение характерных точек части границы	Координаты, м		Метод определения координат характерной точки	Средняя квадратическая погрешность положения характерной точки (Mt), м	Описание обозначения точки на местности (при наличии)
	X	Y			
1	2	3	4	5	6
371	395001.54	1343540.10	Аналитический метод	0.1	-
372	395004.44	1343539.96	Аналитический метод	0.1	-
373	395026.57	1343540.17	Аналитический метод	0.1	-
374	395028.12	1343616.99	Аналитический метод	0.1	-
375	395145.94	1343612.90	Аналитический метод	0.1	-
376	395145.93	1343614.17	Аналитический метод	0.1	-
377	395144.97	1343656.88	Аналитический метод	0.1	-
378	395142.46	1343671.83	Аналитический метод	0.1	-
379	395141.38	1343678.09	Аналитический метод	0.1	-
380	395137.66	1343690.11	Аналитический метод	0.1	-
381	395132.53	1343709.08	Аналитический метод	0.1	-
382	395126.52	1343726.45	Аналитический метод	0.1	-
383	395081.01	1343849.64	Аналитический метод	0.1	-
384	395064.13	1343849.94	Аналитический метод	0.1	-
385	395059.59	1343867.73	Аналитический метод	0.1	-
386	395072.12	1343874.01	Аналитический метод	0.1	-
387	395039.48	1343963.30	Аналитический метод	0.1	-
388	395032.17	1343963.17	Аналитический метод	0.1	-
389	395028.86	1343972.44	Аналитический метод	0.1	-
390	395029.35	1343972.87	Аналитический метод	0.1	-
391	395029.16	1343973.27	Аналитический метод	0.1	-
392	395021.44	1343969.31	Аналитический метод	0.1	-
393	395010.78	1343968.37	Аналитический метод	0.1	-
394	394997.10	1343975.78	Аналитический метод	0.1	-
395	394986.20	1343996.86	Аналитический метод	0.1	-
343	394973.73	1344017.32	Аналитический метод	0.1	-

3. Сведения о характерных точках части (частей) границы объекта					
Обозначение характерных точек части границы	Координаты, м		Метод определения координат характерной точки	Средняя квадратическая погрешность положения характерной точки (Mt), м	Описание обозначения точки на местности (при наличии)
	X	Y			
1	2	3	4	5	6
Часть 7					
396	388635.22	1338173.97	Аналитический метод	0.1	-
397	388480.92	1338438.63	Аналитический метод	0.1	-
398	388420.59	1338420.29	Аналитический метод	0.1	-
399	388312.19	1338388.60	Аналитический метод	0.1	-
400	388277.25	1338338.35	Аналитический метод	0.1	-
401	388271.91	1338335.58	Аналитический метод	0.1	-
402	388297.26	1338302.58	Аналитический метод	0.1	-
403	388305.72	1338238.32	Аналитический метод	0.1	-
404	388294.45	1338229.01	Аналитический метод	0.1	-
405	388306.49	1338198.72	Аналитический метод	0.1	-
406	388313.47	1338182.79	Аналитический метод	0.1	-
407	388323.04	1338175.12	Аналитический метод	0.1	-
408	388329.38	1338153.90	Аналитический метод	0.1	-
409	388348.94	1338092.69	Аналитический метод	0.1	-
410	388405.96	1337775.50	Аналитический метод	0.1	-
411	388644.71	1337781.27	Аналитический метод	0.1	-
396	388635.22	1338173.97	Аналитический метод	0.1	-
Часть 8					
412	388528.17	1340486.90	Аналитический метод	0.1	-
413	388539.17	1340572.05	Аналитический метод	0.1	-
414	388496.39	1340568.19	Аналитический метод	0.1	-
415	388390.76	1340558.65	Аналитический метод	0.1	-
416	388269.73	1340314.86	Аналитический метод	0.1	-
417	388255.12	1340282.27	Аналитический метод	0.1	-
418	388344.43	1340242.24	Аналитический метод	0.1	-

3. Сведения о характерных точках части (частей) границы объекта					
Обозначение характерных точек части границы	Координаты, м		Метод определения координат характерной точки	Средняя квадратическая погрешность положения характерной точки (Mt), м	Описание обозначения точки на местности (при наличии)
	X	Y			
1	2	3	4	5	6
419	388454.70	1340194.84	Аналитический метод	0.1	-
420	388476.98	1340245.80	Аналитический метод	0.1	-
421	388495.38	1340286.69	Аналитический метод	0.1	-
422	388509.29	1340319.01	Аналитический метод	0.1	-
423	388527.26	1340355.34	Аналитический метод	0.1	-
424	388534.56	1340371.18	Аналитический метод	0.1	-
425	388539.74	1340383.37	Аналитический метод	0.1	-
426	388542.43	1340391.91	Аналитический метод	0.1	-
427	388544.92	1340405.25	Аналитический метод	0.1	-
428	388546.17	1340419.36	Аналитический метод	0.1	-
429	388546.46	1340431.45	Аналитический метод	0.1	-
430	388545.88	1340441.24	Аналитический метод	0.1	-
431	388544.63	1340446.33	Аналитический метод	0.1	-
432	388543.22	1340449.43	Аналитический метод	0.1	-
433	388540.72	1340452.46	Аналитический метод	0.1	-
434	388536.90	1340455.75	Аналитический метод	0.1	-
435	388530.78	1340460.17	Аналитический метод	0.1	-
436	388526.15	1340462.88	Аналитический метод	0.1	-
437	388522.60	1340464.65	Аналитический метод	0.1	-
438	388517.46	1340466.79	Аналитический метод	0.1	-
412	388528.17	1340486.90	Аналитический метод	0.1	-
Часть 9					
439	386875.27	1339935.05	Аналитический метод	0.1	-
440	386847.23	1339975.75	Аналитический метод	0.1	-
441	386833.12	1339996.02	Аналитический метод	0.1	-
442	386744.21	1339933.85	Аналитический метод	0.1	-

3. Сведения о характерных точках части (частей) границы объекта					
Обозначение характерных точек части границы	Координаты, м		Метод определения координат характерной точки	Средняя квадратическая погрешность положения характерной точки (Mt), м	Описание обозначения точки на местности (при наличии)
	X	Y			
1	2	3	4	5	6
443	386694.78	1339987.43	Аналитический метод	0.1	-
444	386670.80	1340006.19	Аналитический метод	0.1	-
445	386645.57	1340017.15	Аналитический метод	0.1	-
446	386624.80	1340024.35	Аналитический метод	0.1	-
447	386620.18	1340024.84	Аналитический метод	0.1	-
448	386773.47	1339702.08	Аналитический метод	0.1	-
439	386875.27	1339935.05	Аналитический метод	0.1	-
Часть 10					
449	385266.27	1336884.97	Аналитический метод	0.1	-
450	385252.27	1336882.73	Аналитический метод	0.1	-
451	385258.63	1336824.17	Аналитический метод	0.1	-
452	385270.39	1336827.79	Аналитический метод	0.1	-
453	385285.60	1336825.80	Аналитический метод	0.1	-
454	385304.78	1336808.06	Аналитический метод	0.1	-
455	385343.34	1336823.27	Аналитический метод	0.1	-
456	385366.14	1336831.05	Аналитический метод	0.1	-
457	385402.52	1336836.84	Аналитический метод	0.1	-
458	385494.29	1336863.27	Аналитический метод	0.1	-
459	385511.66	1336826.53	Аналитический метод	0.1	-
460	385527.05	1336799.02	Аналитический метод	0.1	-
461	385550.21	1336790.33	Аналитический метод	0.1	-
462	385581.34	1336772.95	Аналитический метод	0.1	-
463	385601.98	1336762.45	Аналитический метод	0.1	-
464	385661.16	1336736.75	Аналитический метод	0.1	-
465	385677.27	1336721.37	Аналитический метод	0.1	-
466	385705.69	1336730.42	Аналитический метод	0.1	-

3. Сведения о характерных точках части (частей) границы объекта					
Обозначение характерных точек части границы	Координаты, м		Метод определения координат характерной точки	Средняя квадратическая погрешность положения характерной точки (Mt), м	Описание обозначения точки на местности (при наличии)
	X	Y			
1	2	3	4	5	6
467	385744.24	1336733.86	Аналитический метод	0.1	-
468	385799.26	1336764.26	Аналитический метод	0.1	-
469	385787.68	1336775.49	Аналитический метод	0.1	-
470	385769.04	1336809.33	Аналитический метод	0.1	-
471	385759.44	1336820.19	Аналитический метод	0.1	-
472	385744.24	1336837.02	Аналитический метод	0.1	-
473	385741.34	1336867.97	Аналитический метод	0.1	-
474	385735.91	1336912.68	Аналитический метод	0.1	-
475	385730.12	1336926.62	Аналитический метод	0.1	-
476	385714.38	1336940.37	Аналитический метод	0.1	-
477	385686.87	1336954.31	Аналитический метод	0.1	-
478	385654.65	1336971.14	Аналитический метод	0.1	-
479	385636.55	1336971.68	Аналитический метод	0.1	-
480	385616.64	1336978.56	Аналитический метод	0.1	-
481	385620.80	1336987.25	Аналитический метод	0.1	-
482	385614.47	1336994.22	Аналитический метод	0.1	-
483	385591.31	1336974.76	Аналитический метод	0.1	-
484	385571.43	1336963.58	Аналитический метод	0.1	-
485	385574.29	1336958.66	Аналитический метод	0.1	-
486	385569.21	1336955.75	Аналитический метод	0.1	-
487	385566.32	1336960.83	Аналитический метод	0.1	-
488	385512.18	1336929.86	Аналитический метод	0.1	-
489	385444.24	1336904.87	Аналитический метод	0.1	-
490	385275.07	1336885.63	Аналитический метод	0.1	-
449	385266.27	1336884.97	Аналитический метод	0.1	-
Часть 11					

3. Сведения о характерных точках части (частей) границы объекта					
Обозначение характерных точек части границы	Координаты, м		Метод определения координат характерной точки	Средняя квадратическая погрешность положения характерной точки (Mt), м	Описание обозначения точки на местности (при наличии)
	X	Y			
1	2	3	4	5	6
491	385361.36	1337100.99	Аналитический метод	0.1	-
492	385252.97	1337080.03	Аналитический метод	0.1	-
493	385264.99	1337016.81	Аналитический метод	0.1	-
494	385277.30	1336957.36	Аналитический метод	0.1	-
495	385278.60	1336951.08	Аналитический метод	0.1	-
496	385283.53	1336926.04	Аналитический метод	0.1	-
497	385314.66	1336933.43	Аналитический метод	0.1	-
498	385319.83	1336934.66	Аналитический метод	0.1	-
499	385321.57	1336935.07	Аналитический метод	0.1	-
500	385325.88	1336936.11	Аналитический метод	0.1	-
501	385386.90	1336950.58	Аналитический метод	0.1	-
502	385442.58	1336951.41	Аналитический метод	0.1	-
503	385444.77	1336951.63	Аналитический метод	0.1	-
504	385448.88	1336952.76	Аналитический метод	0.1	-
505	385458.69	1336957.02	Аналитический метод	0.1	-
506	385441.40	1337010.73	Аналитический метод	0.1	-
507	385415.21	1337110.74	Аналитический метод	0.1	-
491	385361.36	1337100.99	Аналитический метод	0.1	-
Часть 12					
508	385094.33	1337100.89	Аналитический метод	0.1	-
509	385287.53	1337145.67	Аналитический метод	0.1	-
510	385244.35	1337329.75	Аналитический метод	0.1	-
511	385159.33	1337371.97	Аналитический метод	0.1	-
512	385112.32	1337351.12	Аналитический метод	0.1	-
513	385033.70	1337218.27	Аналитический метод	0.1	-
508	385094.33	1337100.89	Аналитический метод	0.1	-

3. Сведения о характерных точках части (частей) границы объекта					
Обозначение характерных точек части границы	Координаты, м		Метод определения координат характерной точки	Средняя квадратическая погрешность положения характерной точки (Mt), м	Описание обозначения точки на местности (при наличии)
	X	Y			
1	2	3	4	5	6
Часть 13					
514	384973.11	1337365.36	Аналитический метод	0.1	-
515	385021.97	1337409.68	Аналитический метод	0.1	-
516	384964.06	1337462.17	Аналитический метод	0.1	-
517	384902.52	1337434.13	Аналитический метод	0.1	-
514	384973.11	1337365.36	Аналитический метод	0.1	-
Часть 14					
518	385501.61	1338058.56	Аналитический метод	0.1	-
519	385462.33	1338058.74	Аналитический метод	0.1	-
520	385462.52	1338118.29	Аналитический метод	0.1	-
521	385430.12	1338118.29	Аналитический метод	0.1	-
522	385430.12	1338019.64	Аналитический метод	0.1	-
523	385453.83	1338019.64	Аналитический метод	0.1	-
524	385454.55	1337944.53	Аналитический метод	0.1	-
525	385501.61	1337944.53	Аналитический метод	0.1	-
518	385501.61	1338058.56	Аналитический метод	0.1	-
Часть 15					
526	384238.50	1336254.13	Аналитический метод	0.1	-
527	384349.62	1336304.46	Аналитический метод	0.1	-
528	384374.97	1336310.47	Аналитический метод	0.1	-
529	384385.74	1336315.80	Аналитический метод	0.1	-
530	384401.04	1336328.80	Аналитический метод	0.1	-
531	384418.61	1336339.64	Аналитический метод	0.1	-
532	384413.99	1336402.62	Аналитический метод	0.1	-
533	384399.50	1336406.95	Аналитический метод	0.1	-
534	384092.30	1336369.76	Аналитический метод	0.1	-

3. Сведения о характерных точках части (частей) границы объекта					
Обозначение характерных точек части границы	Координаты, м		Метод определения координат характерной точки	Средняя квадратическая погрешность положения характерной точки (Mt), м	Описание обозначения точки на местности (при наличии)
	X	Y			
1	2	3	4	5	6
535	384043.18	1336362.67	Аналитический метод	0.1	-
536	384052.65	1336319.65	Аналитический метод	0.1	-
537	384060.64	1336286.02	Аналитический метод	0.1	-
538	384085.88	1336212.98	Аналитический метод	0.1	-
539	384122.44	1336218.76	Аналитический метод	0.1	-
540	384147.28	1336229.67	Аналитический метод	0.1	-
526	384238.50	1336254.13	Аналитический метод	0.1	-
Часть 16					
541	383843.81	1335933.35	Аналитический метод	0.1	-
542	383907.03	1336052.69	Аналитический метод	0.1	-
543	383935.30	1336156.84	Аналитический метод	0.1	-
544	383958.44	1336226.39	Аналитический метод	0.1	-
545	383954.19	1336293.42	Аналитический метод	0.1	-
546	383949.59	1336351.78	Аналитический метод	0.1	-
547	383941.57	1336350.97	Аналитический метод	0.1	-
548	383883.79	1336342.35	Аналитический метод	0.1	-
549	383878.95	1336338.84	Аналитический метод	0.1	-
550	383867.39	1336336.82	Аналитический метод	0.1	-
551	383862.99	1336340.07	Аналитический метод	0.1	-
552	383860.91	1336328.77	Аналитический метод	0.1	-
553	383849.05	1336326.63	Аналитический метод	0.1	-
554	383843.49	1336338.60	Аналитический метод	0.1	-
555	383803.67	1336333.48	Аналитический метод	0.1	-
556	383821.41	1336156.74	Аналитический метод	0.1	-
541	383843.81	1335933.35	Аналитический метод	0.1	-
Часть 17					

3. Сведения о характерных точках части (частей) границы объекта					
Обозначение характерных точек части границы	Координаты, м		Метод определения координат характерной точки	Средняя квадратическая погрешность положения характерной точки (Mt), м	Описание обозначения точки на местности (при наличии)
	X	Y			
1	2	3	4	5	6
557	384977.99	1341093.86	Аналитический метод	0.1	-
558	384906.87	1341114.26	Аналитический метод	0.1	-
559	384797.57	1341145.48	Аналитический метод	0.1	-
560	384790.29	1341142.33	Аналитический метод	0.1	-
561	384780.54	1341144.20	Аналитический метод	0.1	-
562	384776.69	1341151.70	Аналитический метод	0.1	-
563	384730.46	1341165.05	Аналитический метод	0.1	-
564	384692.15	1341179.55	Аналитический метод	0.1	-
565	384626.10	1341212.55	Аналитический метод	0.1	-
566	384603.15	1341108.61	Аналитический метод	0.1	-
567	384605.75	1341058.40	Аналитический метод	0.1	-
568	384616.43	1341015.19	Аналитический метод	0.1	-
569	384639.03	1340971.66	Аналитический метод	0.1	-
570	384666.48	1340938.71	Аналитический метод	0.1	-
571	385018.00	1340849.18	Аналитический метод	0.1	-
572	385031.26	1341078.23	Аналитический метод	0.1	-
557	384977.99	1341093.86	Аналитический метод	0.1	-
Часть 18					
573	381069.79	1339123.19	Аналитический метод	0.1	-
574	380997.73	1339042.60	Аналитический метод	0.1	-
575	381020.11	1338983.32	Аналитический метод	0.1	-
576	381065.84	1338903.11	Аналитический метод	0.1	-
577	381173.02	1339026.44	Аналитический метод	0.1	-
573	381069.79	1339123.19	Аналитический метод	0.1	-
Часть 19					
578	381006.17	1339154.68	Аналитический метод	0.1	-

3. Сведения о характерных точках части (частей) границы объекта					
Обозначение характерных точек части границы	Координаты, м		Метод определения координат характерной точки	Средняя квадратическая погрешность положения характерной точки (Mt), м	Описание обозначения точки на местности (при наличии)
	X	Y			
1	2	3	4	5	6
579	380972.91	1339216.75	Аналитический метод	0.1	-
580	380938.77	1339198.51	Аналитический метод	0.1	-
581	380968.75	1339131.97	Аналитический метод	0.1	-
578	381006.17	1339154.68	Аналитический метод	0.1	-
Часть 20					
582	378802.55	1337338.35	Аналитический метод	0.1	-
583	378791.66	1337363.62	Аналитический метод	0.1	-
584	378766.63	1337384.47	Аналитический метод	0.1	-
585	378708.23	1337390.96	Аналитический метод	0.1	-
586	378696.87	1337397.91	Аналитический метод	0.1	-
587	378689.46	1337407.65	Аналитический метод	0.1	-
588	378672.07	1337413.21	Аналитический метод	0.1	-
589	378637.08	1337415.99	Аналитический метод	0.1	-
590	378573.85	1337413.14	Аналитический метод	0.1	-
591	378540.69	1337462.15	Аналитический метод	0.1	-
592	378522.83	1337464.66	Аналитический метод	0.1	-
593	378514.48	1337479.49	Аналитический метод	0.1	-
594	378514.95	1337499.88	Аналитический метод	0.1	-
595	378525.14	1337521.21	Аналитический метод	0.1	-
596	378551.56	1337548.09	Аналитический метод	0.1	-
597	378565.47	1337562.92	Аналитический метод	0.1	-
598	378567.42	1337568.29	Аналитический метод	0.1	-
599	378488.72	1337518.14	Аналитический метод	0.1	-
600	378489.90	1337515.00	Аналитический метод	0.1	-
601	378443.00	1337491.00	Аналитический метод	0.1	-
602	378412.51	1337470.22	Аналитический метод	0.1	-

3. Сведения о характерных точках части (частей) границы объекта					
Обозначение характерных точек части границы	Координаты, м		Метод определения координат характерной точки	Средняя квадратическая погрешность положения характерной точки (Mt), м	Описание обозначения точки на местности (при наличии)
	X	Y			
1	2	3	4	5	6
603	378434.30	1337415.06	Аналитический метод	0.1	-
604	378392.58	1337394.21	Аналитический метод	0.1	-
605	378393.96	1337354.99	Аналитический метод	0.1	-
606	378395.95	1337298.19	Аналитический метод	0.1	-
607	378399.32	1337202.39	Аналитический метод	0.1	-
608	378416.44	1337127.04	Аналитический метод	0.1	-
609	378428.17	1337078.31	Аналитический метод	0.1	-
610	378439.22	1337032.27	Аналитический метод	0.1	-
611	378441.14	1337021.09	Аналитический метод	0.1	-
612	378473.14	1337035.99	Аналитический метод	0.1	-
613	378522.13	1337059.56	Аналитический метод	0.1	-
614	378549.48	1337074.39	Аналитический метод	0.1	-
615	378625.49	1337114.72	Аналитический метод	0.1	-
616	378631.87	1337120.74	Аналитический метод	0.1	-
617	378637.66	1337131.55	Аналитический метод	0.1	-
618	378638.44	1337138.32	Аналитический метод	0.1	-
619	378637.23	1337147.53	Аналитический метод	0.1	-
620	378636.09	1337150.87	Аналитический метод	0.1	-
621	378634.39	1337156.01	Аналитический метод	0.1	-
622	378649.19	1337170.21	Аналитический метод	0.1	-
623	378648.57	1337170.86	Аналитический метод	0.1	-
624	378649.82	1337172.06	Аналитический метод	0.1	-
625	378650.44	1337171.41	Аналитический метод	0.1	-
626	378684.50	1337204.10	Аналитический метод	0.1	-
627	378688.10	1337207.56	Аналитический метод	0.1	-
628	378677.50	1337218.41	Аналитический метод	0.1	-

3. Сведения о характерных точках части (частей) границы объекта					
Обозначение характерных точек части границы	Координаты, м		Метод определения координат характерной точки	Средняя квадратическая погрешность положения характерной точки (Mt), м	Описание обозначения точки на местности (при наличии)
	X	Y			
1	2	3	4	5	6
629	378676.94	1337217.82	Аналитический метод	0.1	-
630	378675.69	1337219.01	Аналитический метод	0.1	-
631	378676.29	1337219.64	Аналитический метод	0.1	-
632	378631.76	1337265.21	Аналитический метод	0.1	-
633	378631.21	1337264.63	Аналитический метод	0.1	-
634	378629.96	1337265.82	Аналитический метод	0.1	-
635	378630.54	1337266.44	Аналитический метод	0.1	-
636	378623.37	1337273.60	Аналитический метод	0.1	-
637	378668.60	1337298.03	Аналитический метод	0.1	-
638	378719.08	1337319.20	Аналитический метод	0.1	-
639	378731.00	1337325.41	Аналитический метод	0.1	-
640	378736.84	1337329.26	Аналитический метод	0.1	-
641	378775.90	1337336.96	Аналитический метод	0.1	-
582	378802.55	1337338.35	Аналитический метод	0.1	-
Часть 21					
642	379542.65	1339846.05	Аналитический метод	0.1	-
643	379521.31	1340017.76	Аналитический метод	0.1	-
644	379519.92	1340028.94	Аналитический метод	0.1	-
645	379474.88	1340027.57	Аналитический метод	0.1	-
646	379393.81	1340003.23	Аналитический метод	0.1	-
647	379410.35	1339898.77	Аналитический метод	0.1	-
648	379466.46	1339907.65	Аналитический метод	0.1	-
649	379487.50	1339833.54	Аналитический метод	0.1	-
642	379542.65	1339846.05	Аналитический метод	0.1	-
Часть 22					
650	380004.95	1341155.61	Аналитический метод	0.1	-

3. Сведения о характерных точках части (частей) границы объекта					
Обозначение характерных точек части границы	Координаты, м		Метод определения координат характерной точки	Средняя квадратическая погрешность положения характерной точки (Mt), м	Описание обозначения точки на местности (при наличии)
	X	Y			
1	2	3	4	5	6
651	380004.95	1341403.99	Аналитический метод	0.1	-
652	379928.50	1341403.99	Аналитический метод	0.1	-
653	379928.50	1341657.06	Аналитический метод	0.1	-
654	379817.66	1341670.39	Аналитический метод	0.1	-
655	379716.24	1341657.06	Аналитический метод	0.1	-
656	379670.09	1341701.50	Аналитический метод	0.1	-
657	379573.27	1341687.91	Аналитический метод	0.1	-
658	379596.88	1341615.77	Аналитический метод	0.1	-
659	379608.77	1341571.12	Аналитический метод	0.1	-
660	379608.58	1341545.44	Аналитический метод	0.1	-
661	379608.59	1341520.86	Аналитический метод	0.1	-
662	379608.15	1341451.09	Аналитический метод	0.1	-
663	379600.51	1341451.10	Аналитический метод	0.1	-
664	379595.19	1341447.29	Аналитический метод	0.1	-
665	379595.04	1341439.99	Аналитический метод	0.1	-
666	379595.28	1341435.41	Аналитический метод	0.1	-
667	379593.58	1341430.13	Аналитический метод	0.1	-
668	379482.68	1341424.55	Аналитический метод	0.1	-
669	379484.40	1341414.77	Аналитический метод	0.1	-
670	379482.38	1341411.31	Аналитический метод	0.1	-
671	379525.92	1341207.18	Аналитический метод	0.1	-
672	379531.00	1341205.12	Аналитический метод	0.1	-
673	379532.80	1341191.65	Аналитический метод	0.1	-
674	379529.35	1341188.62	Аналитический метод	0.1	-
675	379555.18	1341062.84	Аналитический метод	0.1	-
676	379558.95	1341060.99	Аналитический метод	0.1	-

3. Сведения о характерных точках части (частей) границы объекта					
Обозначение характерных точек части границы	Координаты, м		Метод определения координат характерной точки	Средняя квадратическая погрешность положения характерной точки (Mt), м	Описание обозначения точки на местности (при наличии)
	X	Y			
1	2	3	4	5	6
677	379564.65	1341036.99	Аналитический метод	0.1	-
678	379561.22	1341033.68	Аналитический метод	0.1	-
679	379676.26	1341054.17	Аналитический метод	0.1	-
680	379678.18	1341029.45	Аналитический метод	0.1	-
681	379715.03	1341031.80	Аналитический метод	0.1	-
682	379714.57	1341039.29	Аналитический метод	0.1	-
683	379905.96	1341051.26	Аналитический метод	0.1	-
684	379905.02	1341100.05	Аналитический метод	0.1	-
685	380004.95	1341102.04	Аналитический метод	0.1	-
650	380004.95	1341155.61	Аналитический метод	0.1	-
Часть 23					
686	378634.52	1341313.01	Аналитический метод	0.1	-
687	378563.07	1341291.95	Аналитический метод	0.1	-
688	378549.68	1341269.43	Аналитический метод	0.1	-
689	378485.81	1341254.82	Аналитический метод	0.1	-
690	378481.55	1341228.65	Аналитический метод	0.1	-
691	378518.05	1341144.06	Аналитический метод	0.1	-
692	378527.45	1341066.05	Аналитический метод	0.1	-
693	378579.54	1341068.55	Аналитический метод	0.1	-
694	378589.72	1341029.51	Аналитический метод	0.1	-
695	378627.04	1341027.39	Аналитический метод	0.1	-
696	378627.46	1341010.84	Аналитический метод	0.1	-
697	378724.36	1341011.02	Аналитический метод	0.1	-
698	378709.39	1341038.23	Аналитический метод	0.1	-
699	378697.66	1341062.64	Аналитический метод	0.1	-
700	378689.00	1341078.26	Аналитический метод	0.1	-

3. Сведения о характерных точках части (частей) границы объекта					
Обозначение характерных точек части границы	Координаты, м		Метод определения координат характерной точки	Средняя квадратическая погрешность положения характерной точки (Mt), м	Описание обозначения точки на местности (при наличии)
	X	Y			
1	2	3	4	5	6
701	378682.90	1341086.92	Аналитический метод	0.1	-
702	378676.90	1341099.88	Аналитический метод	0.1	-
703	378682.77	1341105.92	Аналитический метод	0.1	-
704	378687.91	1341107.33	Аналитический метод	0.1	-
705	378697.22	1341109.88	Аналитический метод	0.1	-
706	378667.52	1341239.21	Аналитический метод	0.1	-
707	378666.65	1341261.70	Аналитический метод	0.1	-
708	378666.94	1341283.84	Аналитический метод	0.1	-
709	378666.12	1341298.12	Аналитический метод	0.1	-
710	378662.46	1341304.30	Аналитический метод	0.1	-
711	378652.92	1341313.82	Аналитический метод	0.1	-
686	378634.52	1341313.01	Аналитический метод	0.1	-
Часть 24					
712	379010.33	1344211.31	Аналитический метод	0.1	-
713	378825.32	1344160.76	Аналитический метод	0.1	-
714	378767.84	1344150.82	Аналитический метод	0.1	-
715	378776.08	1344017.86	Аналитический метод	0.1	-
716	378775.56	1344002.75	Аналитический метод	0.1	-
717	378775.80	1343996.83	Аналитический метод	0.1	-
718	378780.08	1343929.84	Аналитический метод	0.1	-
719	378780.15	1343914.33	Аналитический метод	0.1	-
720	378778.71	1343909.42	Аналитический метод	0.1	-
721	378776.89	1343903.31	Аналитический метод	0.1	-
722	378843.37	1343857.70	Аналитический метод	0.1	-
723	378900.32	1343818.62	Аналитический метод	0.1	-
724	378957.74	1343825.43	Аналитический метод	0.1	-

3. Сведения о характерных точках части (частей) границы объекта					
Обозначение характерных точек части границы	Координаты, м		Метод определения координат характерной точки	Средняя квадратическая погрешность положения характерной точки (Mt), м	Описание обозначения точки на местности (при наличии)
	X	Y			
1	2	3	4	5	6
725	378959.42	1343859.35	Аналитический метод	0.1	-
726	378963.92	1343860.40	Аналитический метод	0.1	-
727	378971.30	1343862.72	Аналитический метод	0.1	-
728	378985.68	1343867.36	Аналитический метод	0.1	-
729	378993.90	1343869.65	Аналитический метод	0.1	-
730	378998.95	1343870.83	Аналитический метод	0.1	-
731	379006.67	1343872.29	Аналитический метод	0.1	-
732	379022.66	1343874.51	Аналитический метод	0.1	-
733	379121.42	1343883.77	Аналитический метод	0.1	-
734	379120.05	1343892.08	Аналитический метод	0.1	-
735	379120.97	1343899.06	Аналитический метод	0.1	-
736	379084.78	1344027.45	Аналитический метод	0.1	-
737	379065.68	1344031.70	Аналитический метод	0.1	-
738	379068.45	1344044.38	Аналитический метод	0.1	-
739	379079.42	1344045.17	Аналитический метод	0.1	-
740	379029.21	1344216.35	Аналитический метод	0.1	-
741	379014.44	1344212.78	Аналитический метод	0.1	-
712	379010.33	1344211.31	Аналитический метод	0.1	-
Часть 25					
742	374767.71	1333739.44	Аналитический метод	0.1	-
743	374757.84	1333740.33	Аналитический метод	0.1	-
744	374739.12	1333757.87	Аналитический метод	0.1	-
745	374740.47	1333790.60	Аналитический метод	0.1	-
746	374740.47	1333796.30	Аналитический метод	0.1	-
747	374740.47	1333797.80	Аналитический метод	0.1	-
748	374741.71	1333797.82	Аналитический метод	0.1	-

3. Сведения о характерных точках части (частей) границы объекта					
Обозначение характерных точек части границы	Координаты, м		Метод определения координат характерной точки	Средняя квадратическая погрешность положения характерной точки (Mt), м	Описание обозначения точки на местности (при наличии)
	X	Y			
1	2	3	4	5	6
749	374741.91	1333802.98	Аналитический метод	0.1	-
750	374742.56	1333845.71	Аналитический метод	0.1	-
751	374743.12	1333866.17	Аналитический метод	0.1	-
752	374716.10	1333867.67	Аналитический метод	0.1	-
753	374702.01	1333868.64	Аналитический метод	0.1	-
754	374687.30	1333869.74	Аналитический метод	0.1	-
755	374672.12	1333870.83	Аналитический метод	0.1	-
756	374658.47	1333871.41	Аналитический метод	0.1	-
757	374583.11	1333877.66	Аналитический метод	0.1	-
758	374575.60	1333877.98	Аналитический метод	0.1	-
759	374575.06	1333870.23	Аналитический метод	0.1	-
760	374573.17	1333835.27	Аналитический метод	0.1	-
761	374571.93	1333800.50	Аналитический метод	0.1	-
762	374572.18	1333800.50	Аналитический метод	0.1	-
763	374572.22	1333790.00	Аналитический метод	0.1	-
764	374569.25	1333789.99	Аналитический метод	0.1	-
765	374569.27	1333785.38	Аналитический метод	0.1	-
766	374569.34	1333767.91	Аналитический метод	0.1	-
767	374571.63	1333767.92	Аналитический метод	0.1	-
768	374571.46	1333762.61	Аналитический метод	0.1	-
769	374569.41	1333762.59	Аналитический метод	0.1	-
770	374568.08	1333743.91	Аналитический метод	0.1	-
771	374570.68	1333743.85	Аналитический метод	0.1	-
772	374570.53	1333738.14	Аналитический метод	0.1	-
773	374567.63	1333738.21	Аналитический метод	0.1	-
774	374567.48	1333728.76	Аналитический метод	0.1	-

3. Сведения о характерных точках части (частей) границы объекта					
Обозначение характерных точек части границы	Координаты, м		Метод определения координат характерной точки	Средняя квадратическая погрешность положения характерной точки (Mt), м	Описание обозначения точки на местности (при наличии)
	X	Y			
1	2	3	4	5	6
775	374568.83	1333728.73	Аналитический метод	0.1	-
776	374568.61	1333718.57	Аналитический метод	0.1	-
777	374567.11	1333718.60	Аналитический метод	0.1	-
778	374566.94	1333714.81	Аналитический метод	0.1	-
779	374569.14	1333714.75	Аналитический метод	0.1	-
780	374569.00	1333710.19	Аналитический метод	0.1	-
781	374566.90	1333710.24	Аналитический метод	0.1	-
782	374566.80	1333702.20	Аналитический метод	0.1	-
783	374568.90	1333702.21	Аналитический метод	0.1	-
784	374568.93	1333694.58	Аналитический метод	0.1	-
785	374566.83	1333694.57	Аналитический метод	0.1	-
786	374566.59	1333682.19	Аналитический метод	0.1	-
787	374568.82	1333682.15	Аналитический метод	0.1	-
788	374568.66	1333673.89	Аналитический метод	0.1	-
789	374565.90	1333674.11	Аналитический метод	0.1	-
790	374565.87	1333665.48	Аналитический метод	0.1	-
791	374565.85	1333660.98	Аналитический метод	0.1	-
792	374567.88	1333660.98	Аналитический метод	0.1	-
793	374567.08	1333627.72	Аналитический метод	0.1	-
794	374566.78	1333627.73	Аналитический метод	0.1	-
795	374566.18	1333615.59	Аналитический метод	0.1	-
796	374566.48	1333615.58	Аналитический метод	0.1	-
797	374566.19	1333606.70	Аналитический метод	0.1	-
798	374563.49	1333606.79	Аналитический метод	0.1	-
799	374563.39	1333603.64	Аналитический метод	0.1	-
800	374565.89	1333603.56	Аналитический метод	0.1	-

3. Сведения о характерных точках части (частей) границы объекта					
Обозначение характерных точек части границы	Координаты, м		Метод определения координат характерной точки	Средняя квадратическая погрешность положения характерной точки (Mt), м	Описание обозначения точки на местности (при наличии)
	X	Y			
1	2	3	4	5	6
801	374565.75	1333589.35	Аналитический метод	0.1	-
802	374565.35	1333589.35	Аналитический метод	0.1	-
803	374564.85	1333568.74	Аналитический метод	0.1	-
804	374561.95	1333568.81	Аналитический метод	0.1	-
805	374561.50	1333560.57	Аналитический метод	0.1	-
806	374561.52	1333558.83	Аналитический метод	0.1	-
807	374560.77	1333521.79	Аналитический метод	0.1	-
808	374560.81	1333520.71	Аналитический метод	0.1	-
809	374557.87	1333488.14	Аналитический метод	0.1	-
810	374559.84	1333484.23	Аналитический метод	0.1	-
811	374562.58	1333485.24	Аналитический метод	0.1	-
812	374563.81	1333475.75	Аналитический метод	0.1	-
813	374564.47	1333465.19	Аналитический метод	0.1	-
814	374565.92	1333464.97	Аналитический метод	0.1	-
815	374564.44	1333454.67	Аналитический метод	0.1	-
816	374563.90	1333451.34	Аналитический метод	0.1	-
817	374563.36	1333447.97	Аналитический метод	0.1	-
818	374562.83	1333444.68	Аналитический метод	0.1	-
819	374562.28	1333441.31	Аналитический метод	0.1	-
820	374561.18	1333434.44	Аналитический метод	0.1	-
821	374560.62	1333430.99	Аналитический метод	0.1	-
822	374560.00	1333427.10	Аналитический метод	0.1	-
823	374558.05	1333413.32	Аналитический метод	0.1	-
824	374657.52	1333389.13	Аналитический метод	0.1	-
825	374842.14	1333373.35	Аналитический метод	0.1	-
826	374843.48	1333388.32	Аналитический метод	0.1	-

3. Сведения о характерных точках части (частей) границы объекта					
Обозначение характерных точек части границы	Координаты, м		Метод определения координат характерной точки	Средняя квадратическая погрешность положения характерной точки (Mt), м	Описание обозначения точки на местности (при наличии)
	X	Y			
1	2	3	4	5	6
827	374864.17	1333385.38	Аналитический метод	0.1	-
828	374870.91	1333385.20	Аналитический метод	0.1	-
829	374964.62	1333370.36	Аналитический метод	0.1	-
830	374965.78	1333376.54	Аналитический метод	0.1	-
831	374967.74	1333376.11	Аналитический метод	0.1	-
832	374974.03	1333405.03	Аналитический метод	0.1	-
833	374982.34	1333441.44	Аналитический метод	0.1	-
834	374982.20	1333441.47	Аналитический метод	0.1	-
835	374983.19	1333445.83	Аналитический метод	0.1	-
836	374985.94	1333454.03	Аналитический метод	0.1	-
837	374986.61	1333453.81	Аналитический метод	0.1	-
838	374990.15	1333462.97	Аналитический метод	0.1	-
839	374991.61	1333466.50	Аналитический метод	0.1	-
840	374993.04	1333470.05	Аналитический метод	0.1	-
841	374996.57	1333477.23	Аналитический метод	0.1	-
842	375006.97	1333506.40	Аналитический метод	0.1	-
843	375005.26	1333507.01	Аналитический метод	0.1	-
844	375006.80	1333511.12	Аналитический метод	0.1	-
845	375008.44	1333510.54	Аналитический метод	0.1	-
846	375009.79	1333514.31	Аналитический метод	0.1	-
847	375007.94	1333514.97	Аналитический метод	0.1	-
848	375009.38	1333519.00	Аналитический метод	0.1	-
849	375011.23	1333518.34	Аналитический метод	0.1	-
850	375014.85	1333528.51	Аналитический метод	0.1	-
851	375017.30	1333527.63	Аналитический метод	0.1	-
852	375017.61	1333528.46	Аналитический метод	0.1	-

3. Сведения о характерных точках части (частей) границы объекта					
Обозначение характерных точек части границы	Координаты, м		Метод определения координат характерной точки	Средняя квадратическая погрешность положения характерной точки (Mt), м	Описание обозначения точки на местности (при наличии)
	X	Y			
1	2	3	4	5	6
853	375020.98	1333535.65	Аналитический метод	0.1	-
854	375024.64	1333543.59	Аналитический метод	0.1	-
855	375025.86	1333546.85	Аналитический метод	0.1	-
856	375029.40	1333556.35	Аналитический метод	0.1	-
857	375022.55	1333557.20	Аналитический метод	0.1	-
858	375022.70	1333558.39	Аналитический метод	0.1	-
859	375026.31	1333587.47	Аналитический метод	0.1	-
860	375039.13	1333686.78	Аналитический метод	0.1	-
861	375049.34	1333685.46	Аналитический метод	0.1	-
862	375051.31	1333706.76	Аналитический метод	0.1	-
863	375048.35	1333706.92	Аналитический метод	0.1	-
864	375000.12	1333711.43	Аналитический метод	0.1	-
865	374992.57	1333720.26	Аналитический метод	0.1	-
866	374979.73	1333721.35	Аналитический метод	0.1	-
867	374962.61	1333722.87	Аналитический метод	0.1	-
868	374917.50	1333727.07	Аналитический метод	0.1	-
869	374882.68	1333729.84	Аналитический метод	0.1	-
870	374844.85	1333733.03	Аналитический метод	0.1	-
871	374841.41	1333733.16	Аналитический метод	0.1	-
872	374794.08	1333737.40	Аналитический метод	0.1	-
742	374767.71	1333739.44	Аналитический метод	0.1	-
Часть 26					
873	375360.09	1336423.50	Аналитический метод	0.1	-
874	375403.66	1336469.33	Аналитический метод	0.1	-
875	375376.92	1336502.18	Аналитический метод	0.1	-
876	375377.37	1336524.46	Аналитический метод	0.1	-

3. Сведения о характерных точках части (частей) границы объекта					
Обозначение характерных точек части границы	Координаты, м		Метод определения координат характерной точки	Средняя квадратическая погрешность положения характерной точки (Mt), м	Описание обозначения точки на местности (при наличии)
	X	Y			
1	2	3	4	5	6
877	375319.52	1336550.69	Аналитический метод	0.1	-
878	375276.52	1336548.14	Аналитический метод	0.1	-
879	375236.10	1336565.01	Аналитический метод	0.1	-
880	375210.26	1336574.01	Аналитический метод	0.1	-
881	375201.02	1336579.94	Аналитический метод	0.1	-
882	375198.67	1336577.47	Аналитический метод	0.1	-
873	375360.09	1336423.50	Аналитический метод	0.1	-
Часть 27					
883	373454.33	1339314.00	Аналитический метод	0.1	-
884	373455.72	1339317.25	Аналитический метод	0.1	-
885	373463.58	1339335.57	Аналитический метод	0.1	-
886	373481.17	1339328.19	Аналитический метод	0.1	-
887	373491.61	1339323.81	Аналитический метод	0.1	-
888	373494.60	1339338.71	Аналитический метод	0.1	-
889	373520.42	1339397.36	Аналитический метод	0.1	-
890	373543.28	1339437.16	Аналитический метод	0.1	-
891	373561.41	1339477.29	Аналитический метод	0.1	-
892	373575.09	1339526.54	Аналитический метод	0.1	-
893	373579.20	1339554.68	Аналитический метод	0.1	-
894	373580.72	1339572.27	Аналитический метод	0.1	-
895	373566.05	1339560.60	Аналитический метод	0.1	-
896	373554.58	1339552.26	Аналитический метод	0.1	-
897	373544.03	1339546.12	Аналитический метод	0.1	-
898	373478.56	1339510.54	Аналитический метод	0.1	-
899	373419.69	1339464.20	Аналитический метод	0.1	-
900	373404.87	1339445.19	Аналитический метод	0.1	-

3. Сведения о характерных точках части (частей) границы объекта					
Обозначение характерных точек части границы	Координаты, м		Метод определения координат характерной точки	Средняя квадратическая погрешность положения характерной точки (Mt), м	Описание обозначения точки на местности (при наличии)
	X	Y			
1	2	3	4	5	6
901	373390.50	1339406.72	Аналитический метод	0.1	-
902	373384.22	1339380.63	Аналитический метод	0.1	-
903	373414.94	1339368.16	Аналитический метод	0.1	-
904	373397.69	1339330.39	Аналитический метод	0.1	-
905	373440.93	1339318.47	Аналитический метод	0.1	-
883	373454.33	1339314.00	Аналитический метод	0.1	-
Часть 28					
906	371351.71	1341690.62	Аналитический метод	0.1	-
907	371382.67	1341730.29	Аналитический метод	0.1	-
908	371398.86	1341662.17	Аналитический метод	0.1	-
909	371421.18	1341592.17	Аналитический метод	0.1	-
910	371464.50	1341534.13	Аналитический метод	0.1	-
911	371534.58	1341444.39	Аналитический метод	0.1	-
912	371583.77	1341388.55	Аналитический метод	0.1	-
913	371565.59	1341356.64	Аналитический метод	0.1	-
914	371641.57	1341308.35	Аналитический метод	0.1	-
915	371637.27	1341261.66	Аналитический метод	0.1	-
916	371662.47	1341221.59	Аналитический метод	0.1	-
917	371700.57	1341210.62	Аналитический метод	0.1	-
918	371715.23	1341225.86	Аналитический метод	0.1	-
919	371785.42	1341190.39	Аналитический метод	0.1	-
920	371794.79	1341130.76	Аналитический метод	0.1	-
921	371812.82	1341080.72	Аналитический метод	0.1	-
922	371842.83	1341075.67	Аналитический метод	0.1	-
923	371922.78	1341041.62	Аналитический метод	0.1	-
924	371942.11	1341030.69	Аналитический метод	0.1	-

3. Сведения о характерных точках части (частей) границы объекта					
Обозначение характерных точек части границы	Координаты, м		Метод определения координат характерной точки	Средняя квадратическая погрешность положения характерной точки (Mt), м	Описание обозначения точки на местности (при наличии)
	X	Y			
1	2	3	4	5	6
925	371944.08	1341034.17	Аналитический метод	0.1	-
926	371924.55	1341045.21	Аналитический метод	0.1	-
927	371843.96	1341079.54	Аналитический метод	0.1	-
928	371815.79	1341084.28	Аналитический метод	0.1	-
929	371798.68	1341131.76	Аналитический метод	0.1	-
930	371789.06	1341193.03	Аналитический метод	0.1	-
931	371718.27	1341229.02	Аналитический метод	0.1	-
932	371682.17	1341258.21	Аналитический метод	0.1	-
933	371691.67	1341329.96	Аналитический метод	0.1	-
934	371638.67	1341360.52	Аналитический метод	0.1	-
935	371586.00	1341392.13	Аналитический метод	0.1	-
936	371537.66	1341446.94	Аналитический метод	0.1	-
937	371467.68	1341536.56	Аналитический метод	0.1	-
938	371424.79	1341594.03	Аналитический метод	0.1	-
939	371402.71	1341663.25	Аналитический метод	0.1	-
940	371385.82	1341734.32	Аналитический метод	0.1	-
941	371417.08	1341774.37	Аналитический метод	0.1	-
942	371441.03	1341769.55	Аналитический метод	0.1	-
943	371433.30	1341737.50	Аналитический метод	0.1	-
944	371459.80	1341728.66	Аналитический метод	0.1	-
945	371500.14	1341886.97	Аналитический метод	0.1	-
946	371526.51	1341898.70	Аналитический метод	0.1	-
947	371528.28	1341923.88	Аналитический метод	0.1	-
948	371497.84	1341981.13	Аналитический метод	0.1	-
949	371482.62	1342000.00	Аналитический метод	0.1	-
950	371459.73	1342013.33	Аналитический метод	0.1	-

3. Сведения о характерных точках части (частей) границы объекта					
Обозначение характерных точек части границы	Координаты, м		Метод определения координат характерной точки	Средняя квадратическая погрешность положения характерной точки (Mt), м	Описание обозначения точки на местности (при наличии)
	X	Y			
1	2	3	4	5	6
951	371433.81	1342021.10	Аналитический метод	0.1	-
952	371412.63	1342021.92	Аналитический метод	0.1	-
953	371400.26	1342018.54	Аналитический метод	0.1	-
954	371374.31	1342017.56	Аналитический метод	0.1	-
955	371348.61	1342015.15	Аналитический метод	0.1	-
956	371335.55	1342007.02	Аналитический метод	0.1	-
957	371315.96	1341993.31	Аналитический метод	0.1	-
958	371302.70	1341988.67	Аналитический метод	0.1	-
959	371274.75	1341950.68	Аналитический метод	0.1	-
960	371240.02	1341904.28	Аналитический метод	0.1	-
961	371206.24	1341839.57	Аналитический метод	0.1	-
962	371204.15	1341823.43	Аналитический метод	0.1	-
963	371207.69	1341788.57	Аналитический метод	0.1	-
964	371253.71	1341738.85	Аналитический метод	0.1	-
965	371322.80	1341680.69	Аналитический метод	0.1	-
906	371351.71	1341690.62	Аналитический метод	0.1	-
Часть 29					
966	369540.77	1339612.11	Аналитический метод	0.1	-
967	369534.76	1339724.20	Аналитический метод	0.1	-
968	369531.82	1339724.19	Аналитический метод	0.1	-
969	369531.81	1339727.69	Аналитический метод	0.1	-
970	369534.57	1339727.70	Аналитический метод	0.1	-
971	369526.13	1339885.11	Аналитический метод	0.1	-
972	369524.60	1339942.62	Аналитический метод	0.1	-
973	369525.80	1339973.00	Аналитический метод	0.1	-
974	369519.87	1339974.21	Аналитический метод	0.1	-

3. Сведения о характерных точках части (частей) границы объекта					
Обозначение характерных точек части границы	Координаты, м		Метод определения координат характерной точки	Средняя квадратическая погрешность положения характерной точки (Mt), м	Описание обозначения точки на местности (при наличии)
	X	Y			
1	2	3	4	5	6
975	369520.18	1339981.40	Аналитический метод	0.1	-
976	369526.28	1339982.67	Аналитический метод	0.1	-
977	369527.44	1340005.91	Аналитический метод	0.1	-
978	369533.50	1340063.16	Аналитический метод	0.1	-
979	369541.68	1340112.54	Аналитический метод	0.1	-
980	369530.99	1340124.75	Аналитический метод	0.1	-
981	369501.11	1340137.55	Аналитический метод	0.1	-
982	369496.72	1340137.23	Аналитический метод	0.1	-
983	369481.99	1340136.17	Аналитический метод	0.1	-
984	369479.98	1340123.58	Аналитический метод	0.1	-
985	369470.49	1340090.91	Аналитический метод	0.1	-
986	369436.61	1340057.35	Аналитический метод	0.1	-
987	369405.90	1340076.57	Аналитический метод	0.1	-
988	369331.96	1339894.88	Аналитический метод	0.1	-
989	369317.62	1339830.89	Аналитический метод	0.1	-
990	369296.68	1339733.58	Аналитический метод	0.1	-
991	369299.65	1339693.05	Аналитический метод	0.1	-
992	369268.13	1339571.38	Аналитический метод	0.1	-
993	369276.63	1339584.32	Аналитический метод	0.1	-
994	369300.04	1339601.46	Аналитический метод	0.1	-
995	369317.03	1339605.36	Аналитический метод	0.1	-
996	369490.78	1339610.60	Аналитический метод	0.1	-
966	369540.77	1339612.11	Аналитический метод	0.1	-
Часть 30					
997	371569.62	1345066.64	Аналитический метод	0.1	-
998	371475.44	1345041.08	Аналитический метод	0.1	-

3. Сведения о характерных точках части (частей) границы объекта					
Обозначение характерных точек части границы	Координаты, м		Метод определения координат характерной точки	Средняя квадратическая погрешность положения характерной точки (Mt), м	Описание обозначения точки на местности (при наличии)
	X	Y			
1	2	3	4	5	6
999	371298.71	1344987.17	Аналитический метод	0.1	-
1000	371237.50	1344971.48	Аналитический метод	0.1	-
1001	371231.39	1344994.72	Аналитический метод	0.1	-
1002	371369.15	1345043.95	Аналитический метод	0.1	-
1003	371440.43	1345065.58	Аналитический метод	0.1	-
1004	371537.64	1345089.56	Аналитический метод	0.1	-
1005	371538.35	1345108.58	Аналитический метод	0.1	-
1006	371436.87	1345111.82	Аналитический метод	0.1	-
1007	371371.79	1345096.08	Аналитический метод	0.1	-
1008	371264.21	1345072.44	Аналитический метод	0.1	-
1009	371212.00	1345057.41	Аналитический метод	0.1	-
1010	370989.67	1344948.68	Аналитический метод	0.1	-
1011	371009.86	1344928.60	Аналитический метод	0.1	-
1012	371090.75	1344928.59	Аналитический метод	0.1	-
1013	371008.39	1344891.59	Аналитический метод	0.1	-
1014	370990.07	1344911.06	Аналитический метод	0.1	-
1015	370885.46	1345005.30	Аналитический метод	0.1	-
1016	370892.71	1345009.02	Аналитический метод	0.1	-
1017	371070.74	1345071.06	Аналитический метод	0.1	-
1018	371307.23	1345148.72	Аналитический метод	0.1	-
1019	371537.22	1345145.04	Аналитический метод	0.1	-
1020	371608.18	1345151.38	Аналитический метод	0.1	-
1021	371608.18	1345167.08	Аналитический метод	0.1	-
1022	371551.90	1345205.04	Аналитический метод	0.1	-
1023	371484.62	1345219.73	Аналитический метод	0.1	-
1024	371353.72	1345219.73	Аналитический метод	0.1	-

3. Сведения о характерных точках части (частей) границы объекта					
Обозначение характерных точек части границы	Координаты, м		Метод определения координат характерной точки	Средняя квадратическая погрешность положения характерной точки (Mt), м	Описание обозначения точки на местности (при наличии)
	X	Y			
1	2	3	4	5	6
1025	371308.46	1345211.16	Аналитический метод	0.1	-
1026	371280.32	1345184.22	Аналитический метод	0.1	-
1027	371159.52	1345140.66	Аналитический метод	0.1	-
1028	370980.10	1345075.95	Аналитический метод	0.1	-
1029	370860.67	1345030.06	Аналитический метод	0.1	-
1030	370824.63	1345053.04	Аналитический метод	0.1	-
1031	370729.19	1345131.59	Аналитический метод	0.1	-
1032	370685.75	1345176.45	Аналитический метод	0.1	-
1033	370622.24	1345257.57	Аналитический метод	0.1	-
1034	370593.65	1345285.50	Аналитический метод	0.1	-
1035	370678.97	1345300.90	Аналитический метод	0.1	-
1036	370682.20	1345210.36	Аналитический метод	0.1	-
1037	370706.28	1345175.46	Аналитический метод	0.1	-
1038	370733.01	1345180.02	Аналитический метод	0.1	-
1039	370740.84	1345161.43	Аналитический метод	0.1	-
1040	370929.07	1345173.51	Аналитический метод	0.1	-
1041	370928.80	1345254.54	Аналитический метод	0.1	-
1042	370924.58	1345261.71	Аналитический метод	0.1	-
1043	371091.26	1345243.39	Аналитический метод	0.1	-
1044	371185.56	1345255.78	Аналитический метод	0.1	-
1045	371292.95	1345283.49	Аналитический метод	0.1	-
1046	371421.50	1345318.93	Аналитический метод	0.1	-
1047	371553.05	1345350.09	Аналитический метод	0.1	-
1048	371547.88	1345317.28	Аналитический метод	0.1	-
1049	371572.66	1345296.13	Аналитический метод	0.1	-
1050	371604.39	1345327.76	Аналитический метод	0.1	-

3. Сведения о характерных точках части (частей) границы объекта					
Обозначение характерных точек части границы	Координаты, м		Метод определения координат характерной точки	Средняя квадратическая погрешность положения характерной точки (Mt), м	Описание обозначения точки на местности (при наличии)
	X	Y			
1	2	3	4	5	6
1051	371600.06	1345362.22	Аналитический метод	0.1	-
1052	371586.69	1345358.18	Аналитический метод	0.1	-
1053	371585.30	1345364.02	Аналитический метод	0.1	-
1054	371420.01	1345324.74	Аналитический метод	0.1	-
1055	371184.40	1345261.67	Аналитический метод	0.1	-
1056	371102.16	1345250.77	Аналитический метод	0.1	-
1057	371159.08	1345298.34	Аналитический метод	0.1	-
1058	371245.27	1345326.43	Аналитический метод	0.1	-
1059	371275.61	1345359.30	Аналитический метод	0.1	-
1060	371367.15	1345363.72	Аналитический метод	0.1	-
1061	371458.30	1345374.71	Аналитический метод	0.1	-
1062	371457.58	1345380.66	Аналитический метод	0.1	-
1063	371366.64	1345369.70	Аналитический метод	0.1	-
1064	371272.87	1345365.17	Аналитический метод	0.1	-
1065	371230.99	1345365.04	Аналитический метод	0.1	-
1066	371156.12	1345303.69	Аналитический метод	0.1	-
1067	371090.81	1345249.87	Аналитический метод	0.1	-
1068	371025.50	1345256.77	Аналитический метод	0.1	-
1069	371026.37	1345261.96	Аналитический метод	0.1	-
1070	371011.46	1345291.22	Аналитический метод	0.1	-
1071	371010.73	1345312.46	Аналитический метод	0.1	-
1072	371025.02	1345311.67	Аналитический метод	0.1	-
1073	371028.81	1345341.09	Аналитический метод	0.1	-
1074	371029.19	1345368.09	Аналитический метод	0.1	-
1075	371019.86	1345380.80	Аналитический метод	0.1	-
1076	370997.13	1345377.29	Аналитический метод	0.1	-

3. Сведения о характерных точках части (частей) границы объекта					
Обозначение характерных точек части границы	Координаты, м		Метод определения координат характерной точки	Средняя квадратическая погрешность положения характерной точки (Mt), м	Описание обозначения точки на местности (при наличии)
	X	Y			
1	2	3	4	5	6
1077	370988.53	1345398.52	Аналитический метод	0.1	-
1078	370984.98	1345419.33	Аналитический метод	0.1	-
1079	371006.45	1345431.77	Аналитический метод	0.1	-
1080	370960.95	1345436.57	Аналитический метод	0.1	-
1081	370938.22	1345435.60	Аналитический метод	0.1	-
1082	370914.98	1345414.12	Аналитический метод	0.1	-
1083	370897.87	1345421.85	Аналитический метод	0.1	-
1084	370712.31	1345489.01	Аналитический метод	0.1	-
1085	370702.90	1345492.41	Аналитический метод	0.1	-
1086	370631.00	1345518.43	Аналитический метод	0.1	-
1087	370603.53	1345528.37	Аналитический метод	0.1	-
1088	370579.55	1345537.04	Аналитический метод	0.1	-
1089	370532.48	1345554.08	Аналитический метод	0.1	-
1090	370512.53	1345489.18	Аналитический метод	0.1	-
1091	370502.76	1345430.58	Аналитический метод	0.1	-
1092	370508.20	1345425.60	Аналитический метод	0.1	-
1093	370507.43	1345419.58	Аналитический метод	0.1	-
1094	370501.01	1345416.87	Аналитический метод	0.1	-
1095	370496.98	1345381.03	Аналитический метод	0.1	-
1096	370490.49	1345288.91	Аналитический метод	0.1	-
1097	370487.71	1345226.06	Аналитический метод	0.1	-
1098	370521.24	1345262.00	Аналитический метод	0.1	-
1099	370539.46	1345267.60	Аналитический метод	0.1	-
1100	370588.02	1345282.50	Аналитический метод	0.1	-
1101	370617.76	1345253.56	Аналитический метод	0.1	-
1102	370681.22	1345172.50	Аналитический метод	0.1	-

3. Сведения о характерных точках части (частей) границы объекта					
Обозначение характерных точек части границы	Координаты, м		Метод определения координат характерной точки	Средняя квадратическая погрешность положения характерной точки (Mt), м	Описание обозначения точки на местности (при наличии)
	X	Y			
1	2	3	4	5	6
1103	370725.12	1345127.17	Аналитический метод	0.1	-
1104	370821.10	1345048.18	Аналитический метод	0.1	-
1105	370847.99	1345031.03	Аналитический метод	0.1	-
1106	370765.42	1344996.65	Аналитический метод	0.1	-
1107	370752.04	1344979.37	Аналитический метод	0.1	-
1108	370622.10	1344899.09	Аналитический метод	0.1	-
1109	370561.18	1344837.60	Аналитический метод	0.1	-
1110	370560.78	1344804.14	Аналитический метод	0.1	-
1111	370601.55	1344836.38	Аналитический метод	0.1	-
1112	370572.19	1344788.63	Аналитический метод	0.1	-
1113	370520.81	1344755.57	Аналитический метод	0.1	-
1114	370512.70	1344748.76	Аналитический метод	0.1	-
1115	370509.11	1344745.75	Аналитический метод	0.1	-
1116	370509.11	1344735.98	Аналитический метод	0.1	-
1117	370511.65	1344735.98	Аналитический метод	0.1	-
1118	370520.81	1344735.98	Аналитический метод	0.1	-
1119	370600.32	1344792.30	Аналитический метод	0.1	-
1120	370744.68	1344917.12	Аналитический метод	0.1	-
1121	370879.85	1345002.43	Аналитический метод	0.1	-
1122	370886.18	1344996.11	Аналитический метод	0.1	-
1123	370984.90	1344907.64	Аналитический метод	0.1	-
1124	370808.17	1344791.01	Аналитический метод	0.1	-
1125	370703.43	1344733.39	Аналитический метод	0.1	-
1126	370589.35	1344614.05	Аналитический метод	0.1	-
1127	370557.42	1344599.96	Аналитический метод	0.1	-
1128	370536.06	1344601.37	Аналитический метод	0.1	-

3. Сведения о характерных точках части (частей) границы объекта					
Обозначение характерных точек части границы	Координаты, м		Метод определения координат характерной точки	Средняя квадратическая погрешность положения характерной точки (Mt), м	Описание обозначения точки на местности (при наличии)
	X	Y			
1	2	3	4	5	6
1129	370503.40	1344609.76	Аналитический метод	0.1	-
1130	370453.99	1344622.47	Аналитический метод	0.1	-
1131	370453.65	1344616.37	Аналитический метод	0.1	-
1132	370502.83	1344603.73	Аналитический метод	0.1	-
1133	370535.11	1344595.42	Аналитический метод	0.1	-
1134	370558.49	1344593.88	Аналитический метод	0.1	-
1135	370592.86	1344609.04	Аналитический метод	0.1	-
1136	370593.69	1344609.90	Аналитический метод	0.1	-
1137	370707.13	1344728.58	Аналитический метод	0.1	-
1138	370811.27	1344785.87	Аналитический метод	0.1	-
1139	370989.36	1344903.39	Аналитический метод	0.1	-
1140	371014.85	1344875.31	Аналитический метод	0.1	-
1141	371043.90	1344842.70	Аналитический метод	0.1	-
1142	371228.60	1344693.62	Аналитический метод	0.1	-
1143	371236.10	1344695.29	Аналитический метод	0.1	-
1144	371048.06	1344847.05	Аналитический метод	0.1	-
1145	371019.94	1344878.62	Аналитический метод	0.1	-
1146	371101.17	1344901.97	Аналитический метод	0.1	-
1147	371267.88	1344959.81	Аналитический метод	0.1	-
1148	371621.64	1345059.60	Аналитический метод	0.1	-
1149	371633.82	1345086.07	Аналитический метод	0.1	-
997	371569.62	1345066.64	Аналитический метод	0.1	-
Часть 31					
1150	371328.10	1345569.46	Аналитический метод	0.1	-
1151	371470.87	1345518.13	Аналитический метод	0.1	-
1152	371559.43	1345764.52	Аналитический метод	0.1	-

3. Сведения о характерных точках части (частей) границы объекта

Обозначение характерных точек части границы	Координаты, м		Метод определения координат характерной точки	Средняя квадратическая погрешность положения характерной точки (Mt), м	Описание обозначения точки на местности (при наличии)
	X	Y			
1	2	3	4	5	6
1153	371537.11	1345774.68	Аналитический метод	0.1	-
1154	371413.33	1345826.80	Аналитический метод	0.1	-
1150	371328.10	1345569.46	Аналитический метод	0.1	-

Раздел 3

Сведения о местоположении измененных (уточненных) границ объекта

1. Система координат -

2. Сведения о характерных точках границ объекта

Обозначение характерных точек границ	Существующие координаты, м		Измененные (уточненные) координаты, м		Метод определения координат характерной точки	Средняя квадратическая погрешность положения характерной точки (Mt), м	Описание обозначения точки на местности (при наличии)
	X	Y	X	Y			
1	2	3	4	5	6	7	8
-	-	-	-	-	-	-	

3. Сведения о характерных точках части (частей) границы объекта

Обозначение характерных точек части границы	Существующие координаты, м		Измененные (уточненные) координаты, м		Метод определения координат характерной точки	Средняя квадратическая погрешность положения характерной точки (Mt), м	Описание обозначения точки на местности (при наличии)
	X	Y	X	Y			
1	2	3	4	5	6	7	8
-	-	-	-	-	-	-	

Раздел 4

Обзорная схема границ объекта

Обзорная схема территориальной зоны СХ-2

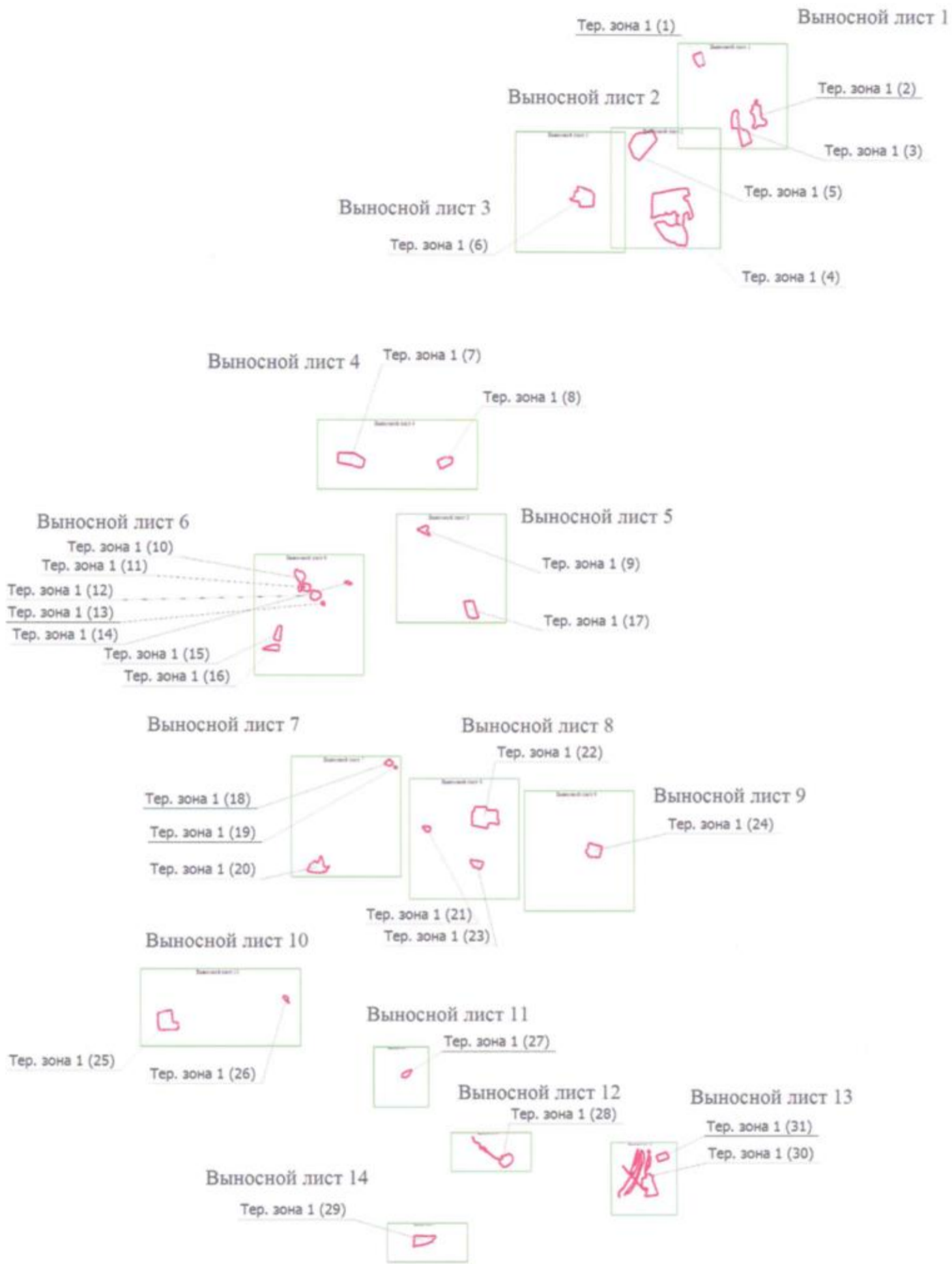

Масштаб 1:120000

Условные обозначения

- Тер. зона 1 (1) - Территориальная зона Тер. зона 1
- 1 - Обозначение новой характерной точки
- - Граница территориальной зоны



Подпись _____

Дата " 23 " 12 2022 г.

Место для оттиска печати (подпись) лица, составившего описание местоположения границ объекта

Раздел 4

План границ объекта

Выносной лист 1

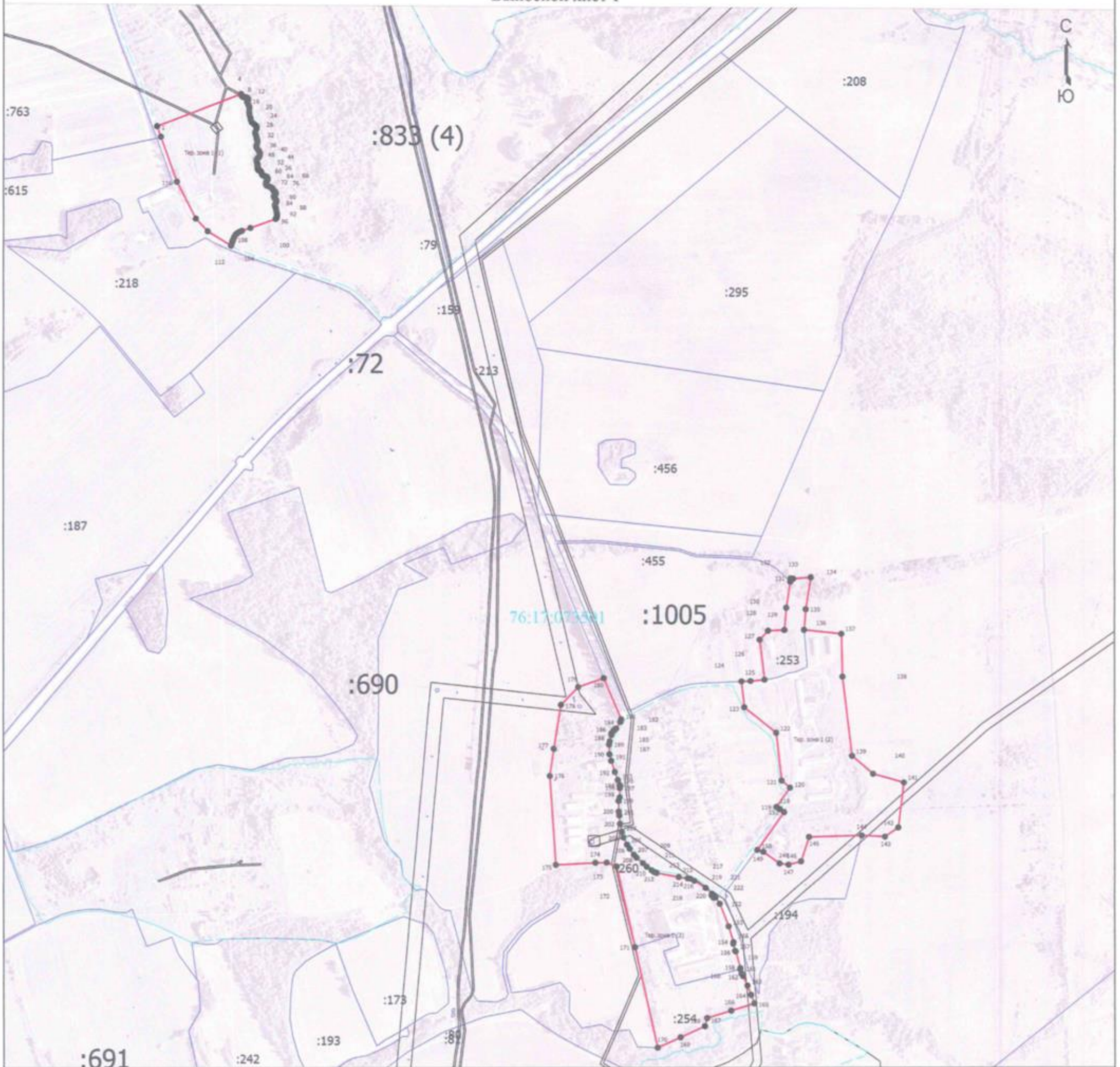

Масштаб 1:10000

Условные обозначения

- - Характерная точка границы, сведения о которой позволяют однозначно определить ее положение на местности
- Тер. зона 1 (1) - Территориальная зона Тер. зона 1
- 1 - Обозначение новой характерной точки
- (red) - Граница территориальной зоны
- :2 - Кадастровый номер земельного участка
- (black) - Граница земельного участка
- (cyan) - Граница кадастрового квартала
- 76:17:073501 - Номер кадастрового квартала



Подпись _____

Дата " 23 " 12 2020 г.

Место для оттиска печати (или подписи) лица, составившего описание местоположения границ объекта

Раздел 4

План границ объекта

Выносной лист 2

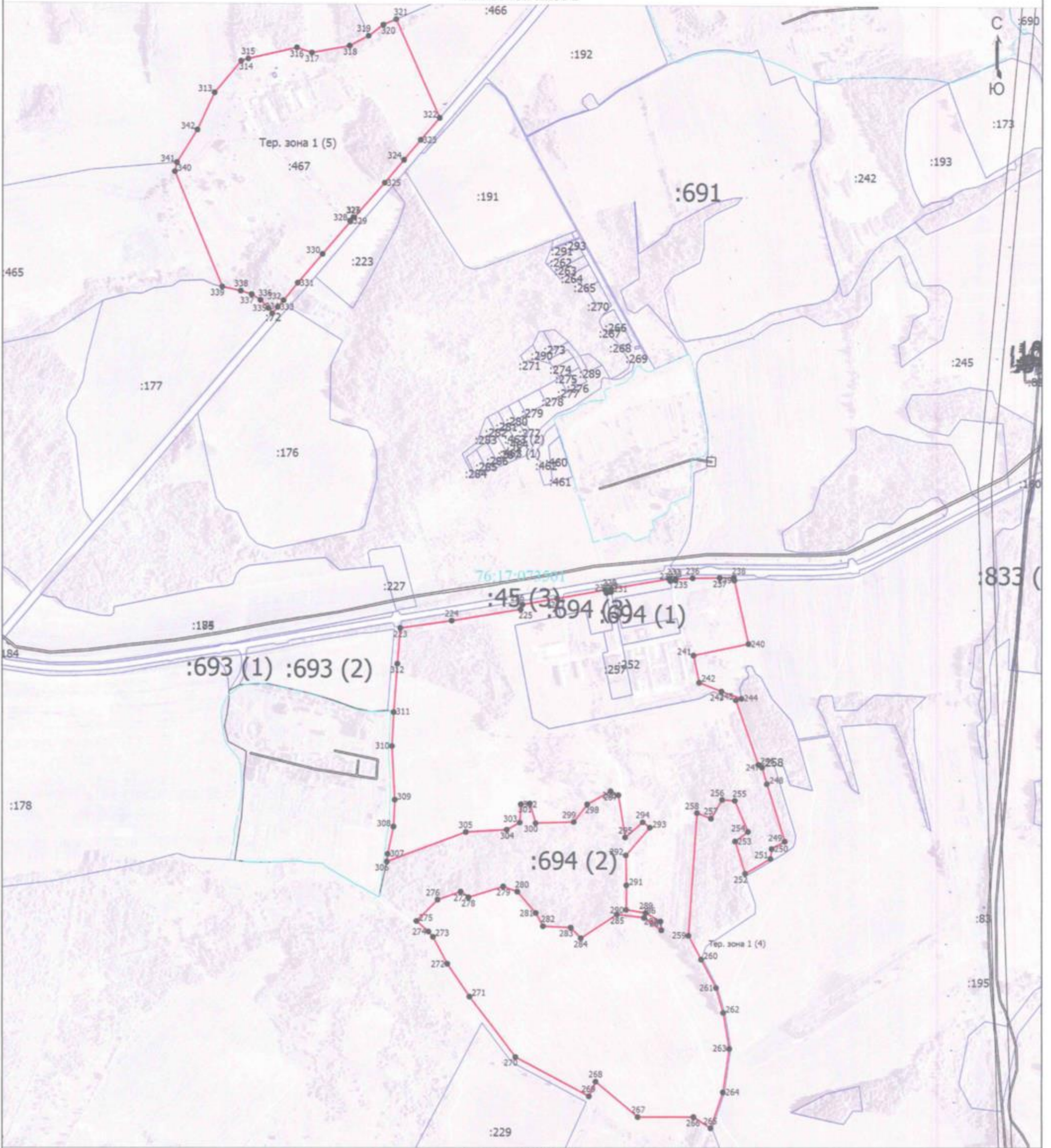

Масштаб 1:10000

Условные обозначения

- - Характерная точка границы, сведения о которой позволяют однозначно определить ее положение на местности
- 1 - Обозначение новой характерной точки
- (red line) - Граница территориальной зоны
- :2 - Кадастровый номер земельного участка
- (blue line) - Граница земельного участка
- (dashed blue line) - Граница кадастрового квартала
- 76:17:07350 - Номер кадастрового квартала

Подпись



Дата "23" 12 2020 г.

Место для отпечатка печати (при наличии) лица, составившего описание местоположения границ объекта

Раздел 4

План границ объекта

Выносной лист 3

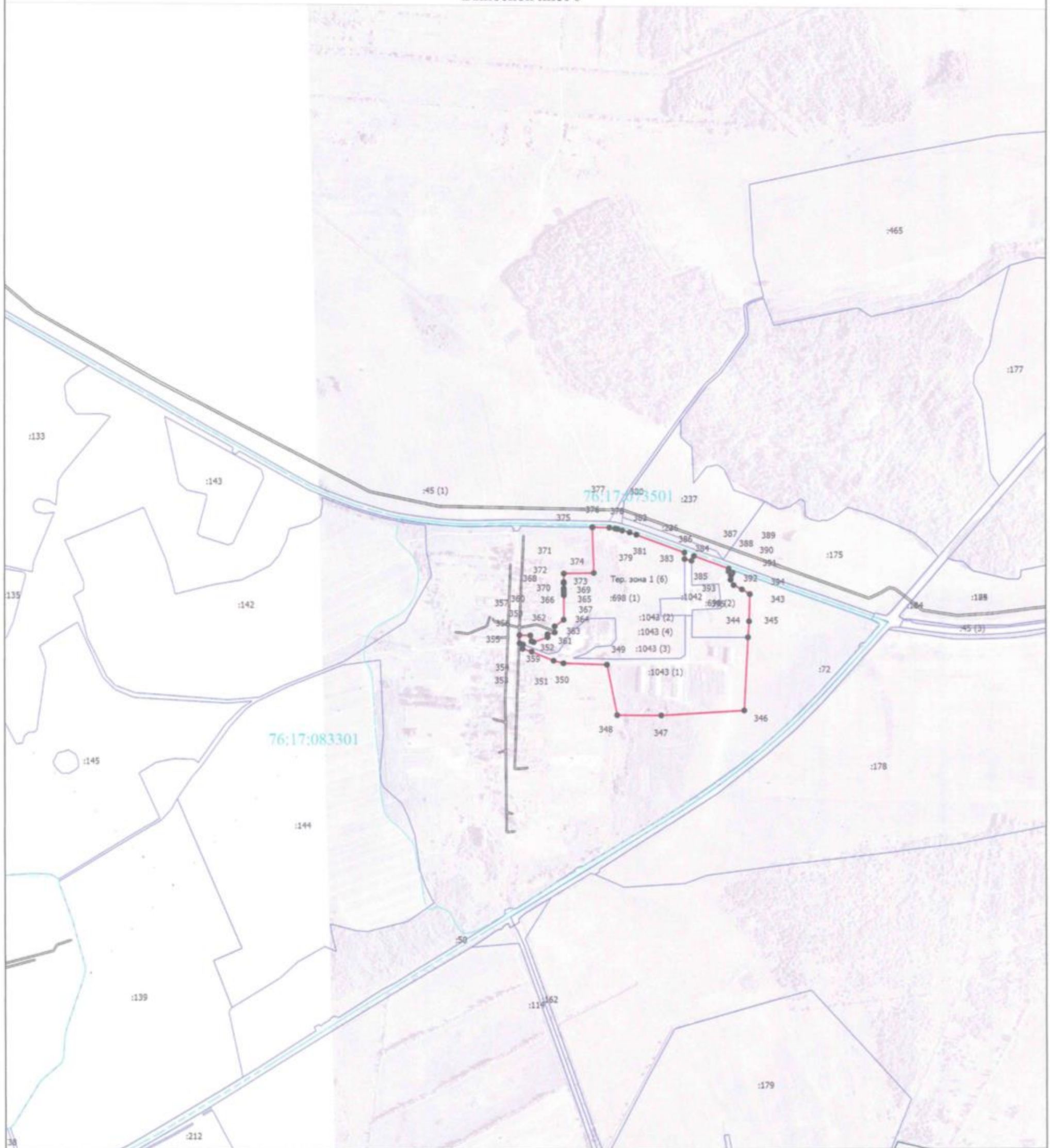

Масштаб 1:10000

Условные обозначения

- - Характерная точка границы, сведения о которой позволяют однозначно определить ее положение на местности
- 1 - Обозначение новой характерной точки
- (red) - Граница территориальной зоны
- :2 - Кадастровый номер земельного участка
- (black) - Граница земельного участка
- (dashed) - Граница кадастрового квартала
- 76:17:083301 - Номер кадастрового квартала

Подпись _____



Дата "23" "12" 2020 г.

Место для оттиска печати (при наличии) лица, составившего описание местоположения границ объекта

Раздел 4

План границ объекта

Выносной лист 4



Масштаб 1:10000

Условные обозначения

- - Характерная точка границы, сведения о которой позволяют однозначно определить ее положение на местности
- 1 - Обозначение новой характерной точки
- (red) - Граница территориальной зоны
- :2 - Кадастровый номер земельного участка
- (black) - Граница земельного участка
- (blue dashed) - Граница кадастрового квартала
- 76:17:083301 - Номер кадастрового квартала

Подпись _____



Дата "23" "12" 2012.

Место для оттиска печати (при наличии) лица, составившего описание местоположения границ объекта

Раздел 4

План границ объекта

Выносной лист 5



Масштаб 1:10000

Условные обозначения

- - Характерная точка границы, сведения о которой позволяют однозначно определить ее положение на местности
- Тер. зона 1 (1) - Территориальная зона Тер. зона 1
- 1 - Обозначение новой характерной точки
- (red) - Граница территориальной зоны
- :2 - Кадастровый номер земельного участка
- (black) - Граница земельного участка
- - - (blue dashed) - Граница кадастрового квартала
- 76:17:083301 - Номер кадастрового квартала



Подпись _____

Дата " 23 " 12 2020 г.

Место для отиска (подписи) лица, составившего описание местоположения границ объекта

Раздел 4

План границ объекта

Выносной лист 6



Масштаб 1:10000

Условные обозначения

- - Характерная точка границы, сведения о которой позволяют однозначно определить ее положение на местности
- Тер. зона 1 (1) - Территориальная зона Тер. зона 1
- 1 - Обозначение новой характерной точки
- (red line) - Граница территориальной зоны
- :2 - Кадастровый номер земельного участка
- (black line) - Граница земельного участка
- (grey line) - Часть контура, образованного проекцией существующего наземного конструктивного элемента здания, сооружения, объекта незавершенного строительства
- (dashed blue line) - Граница кадастрового квартала
- 76:17:082601 - Номер кадастрового квартала

Подпись _____



Дата "29" 12 2020 г.

Место для отпечатка (при наличии) лица, составившего описание местоположения границ объекта

Раздел 4

План границ объекта

Выносной лист 7



Масштаб 1:10000

Условные обозначения

- - Характерная точка границы, сведения о которой позволяют однозначно определить ее положение на местности
- Тер. зона 1 (1) - Территориальная зона Тер. зона 1
- 1 - Обозначение новой характерной точки
- (red line) - Граница территориальной зоны
- :2 - Кадастровый номер земельного участка
- (blue line) - Граница земельного участка
- - - (dashed blue line) - Граница кадастрового квартала
- 76:17:100801 - Номер кадастрового квартала

Подпись _____



Дата "23" 12 2020 г.

Место для отрисовки плана (при наличии) лица, составившего описание местоположения границ объекта

Раздел 4

План границ объекта

Выносной лист 8



Масштаб 1:10000

Условные обозначения

- - Характерная точка границы, сведения о которой позволяют однозначно определить ее положение на местности
- Тер. зона 1 (1) - Территориальная зона Тер. зона 1
- 1 - Обозначение новой характерной точки
- (red line) - Граница территориальной зоны
- :2 - Кадастровый номер земельного участка
- (black line) - Граница земельного участка
- - - (blue dashed line) - Граница кадастрового квартала
- 76:17:091401 - Номер кадастрового квартала

Подпись _____



Дата "23" 12 2020 г.

Место для отрисовки печати (при наличии) и описания местоположения границ объекта

Раздел 4

План границ объекта

Выносной лист 9

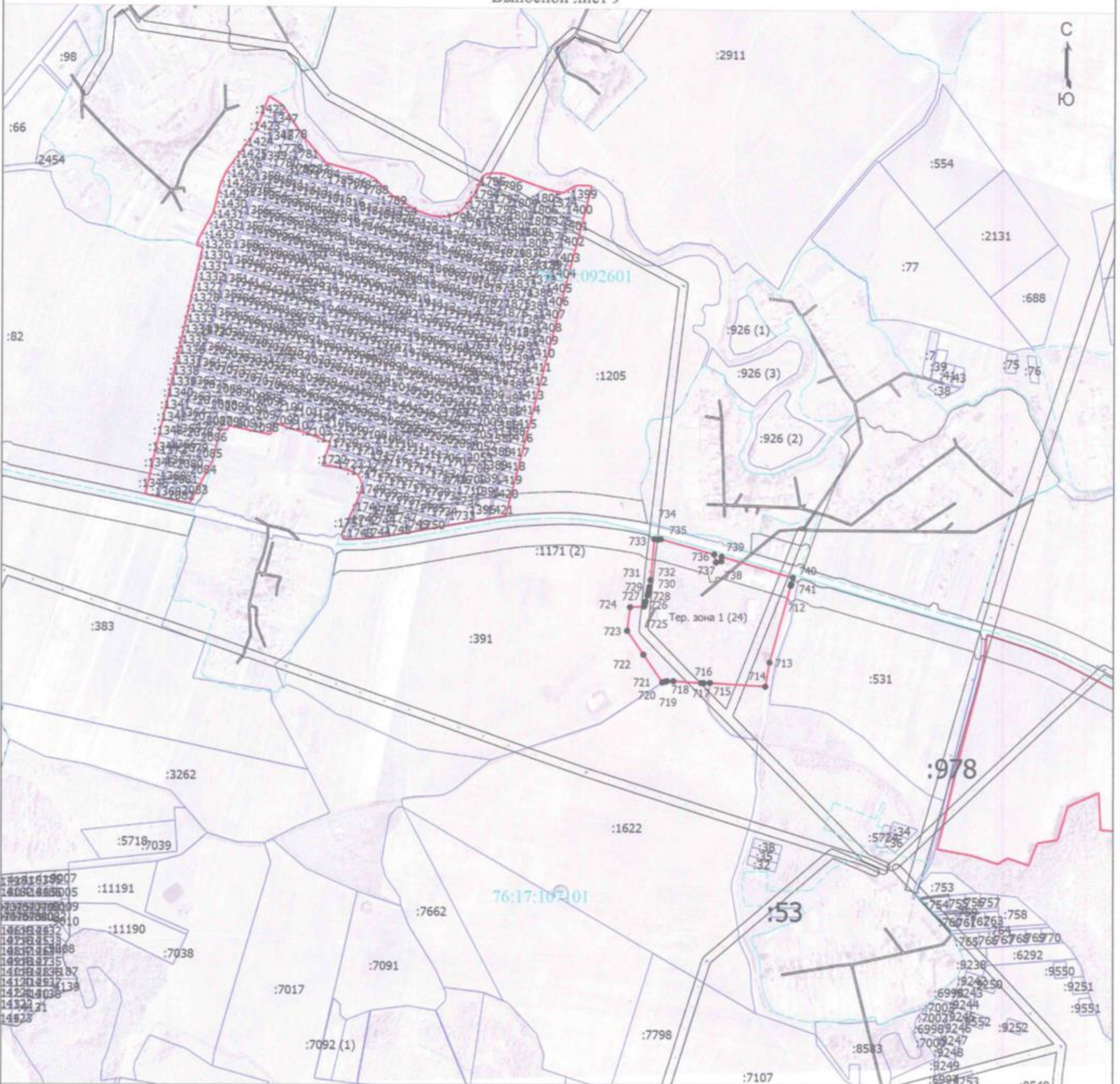

Масштаб 1:10000

Условные обозначения

- - Характерная точка границы, сведения о которой позволяют однозначно определить ее положение на местности
- Тер. зона 1 (1) - Территориальная зона Тер. зона 1
- 1 - Обозначение новой характерной точки
- (red line) - Граница территориальной зоны
- :2 - Кадастровый номер земельного участка
- (black line) - Граница земельного участка
- - - (dashed line) - Граница кадастрового квартала
- 76:17:092601 - Номер кадастрового квартала



Подпись _____

Дата "23" 12 2020 г.

Место для оттиска печати (при наличии) лица, составившего описание местоположения границ объекта

Раздел 4

План границ объекта

Выносной лист 10



Масштаб 1:10000

Условные обозначения

- - Характерная точка границы, сведения о которой позволяют однозначно определить ее положение на местности
- Тер. зона 1 (1) - Территориальная зона Тер. зона I
- 1 - Обозначение новой характерной точки
- (red line) - Граница территориальной зоны
- :2 - Кадастровый номер земельного участка
- (black line) - Граница земельного участка
- - - (dashed line) - Граница кадастрового квартала
- 76:17:107101 - Номер кадастрового квартала

Подпись _____



Дата " 23 " 12 2020 г.

Место для оттиска печати (при наличии) лица, составившего описание местоположения границ объекта

Раздел 4

План границ объекта

Выносной лист 11

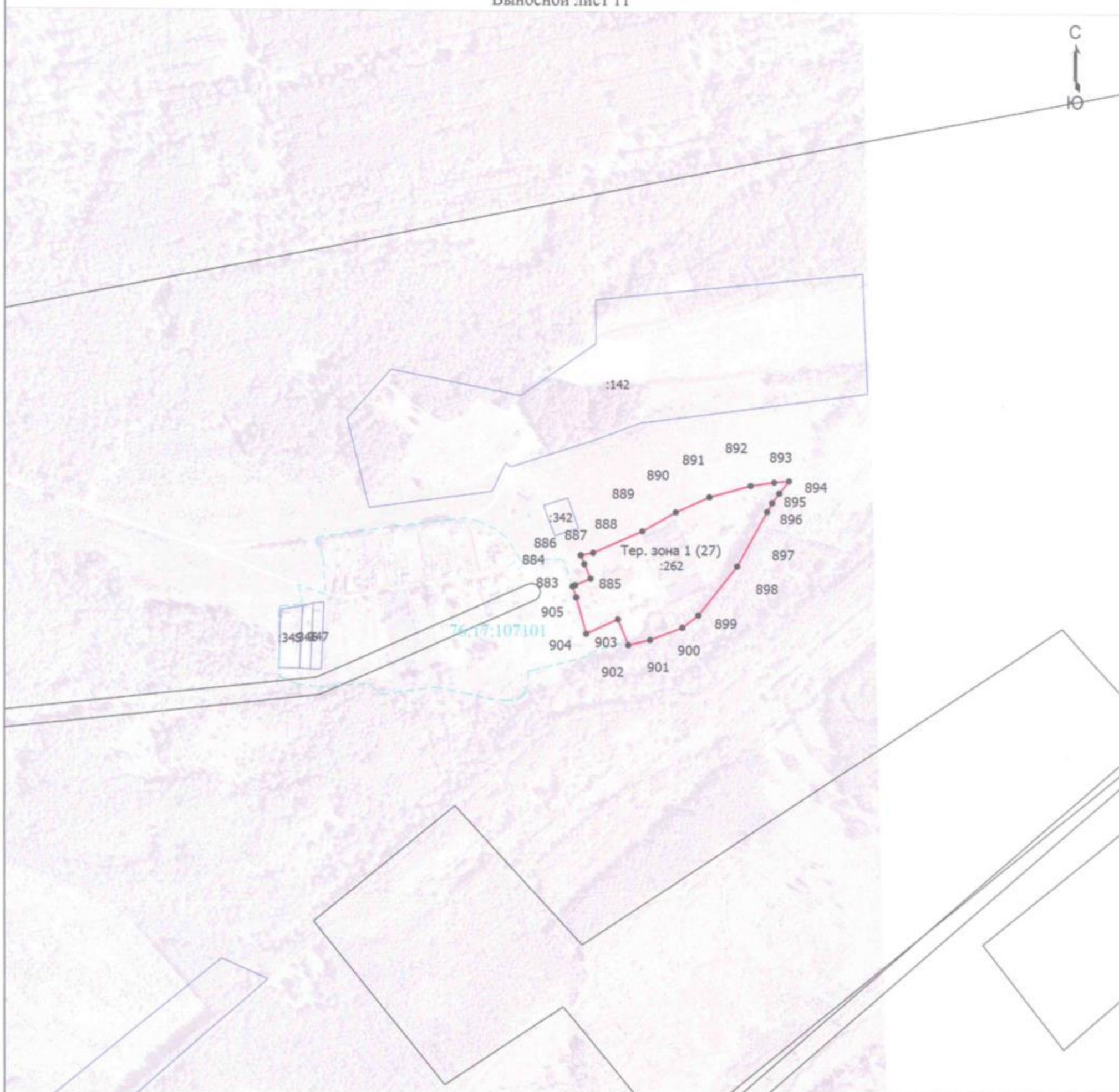

Масштаб 1:5000

Условные обозначения

- - Характерная точка границы, сведения о которой позволяют однозначно определить ее положение на местности
- Тер. зона 1 (1) - Территориальная зона Тер. зона 1
- 1 - Обозначение новой характерной точки
- (red line) - Граница территориальной зоны
- :2 - Кадастровый номер земельного участка
- (black line) - Граница земельного участка
- - - (cyan dashed line) - Граница кадастрового квартала
- 76:17:107101 - Номер кадастрового квартала



Подпись _____

Дата "23" "12" 2020 г.

Место для подписи и печати (при наличии) лица, составившего описание местоположения границ объекта

Раздел 4

План границ объекта

Выносной лист 12

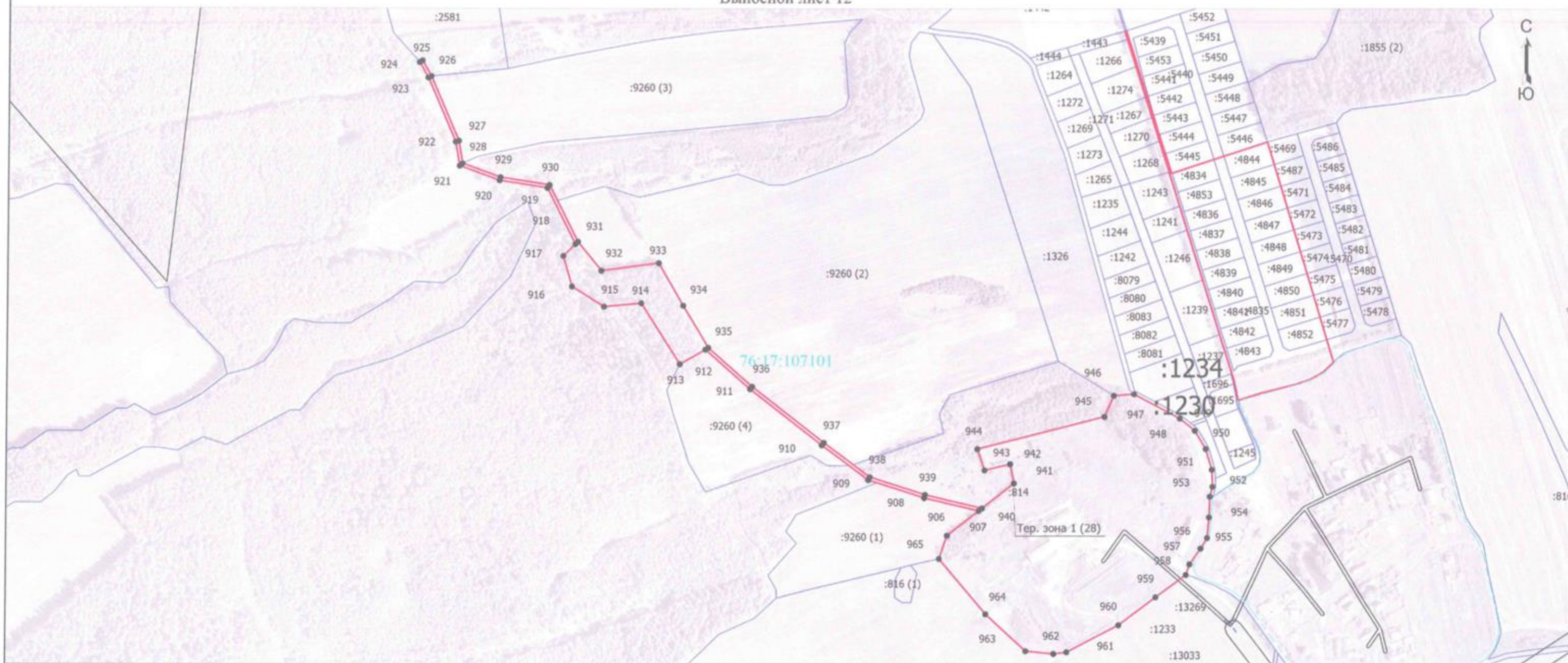

Масштаб 1:5000

Условные обозначения

- - Характерная точка границы, сведения о которой позволяют однозначно определить ее положение на местности
- Тер. зона 1 (1) - Территориальная зона Тер. зона 1
- 1 - Обозначение новой характерной точки
- - Граница территориальной зоны
- :2 - Кадастровый номер земельного участка
- - Граница земельного участка
- - Граница кадастрового квартала
- 76:17:107101 - Номер кадастрового квартала

Подпись _____



Дата "23" "12" 2020 г.

Место для оттиска печати (при наличии) лица, составившего описание местоположения границ объекта

Раздел 4

План границ объекта

Выносной лист 13

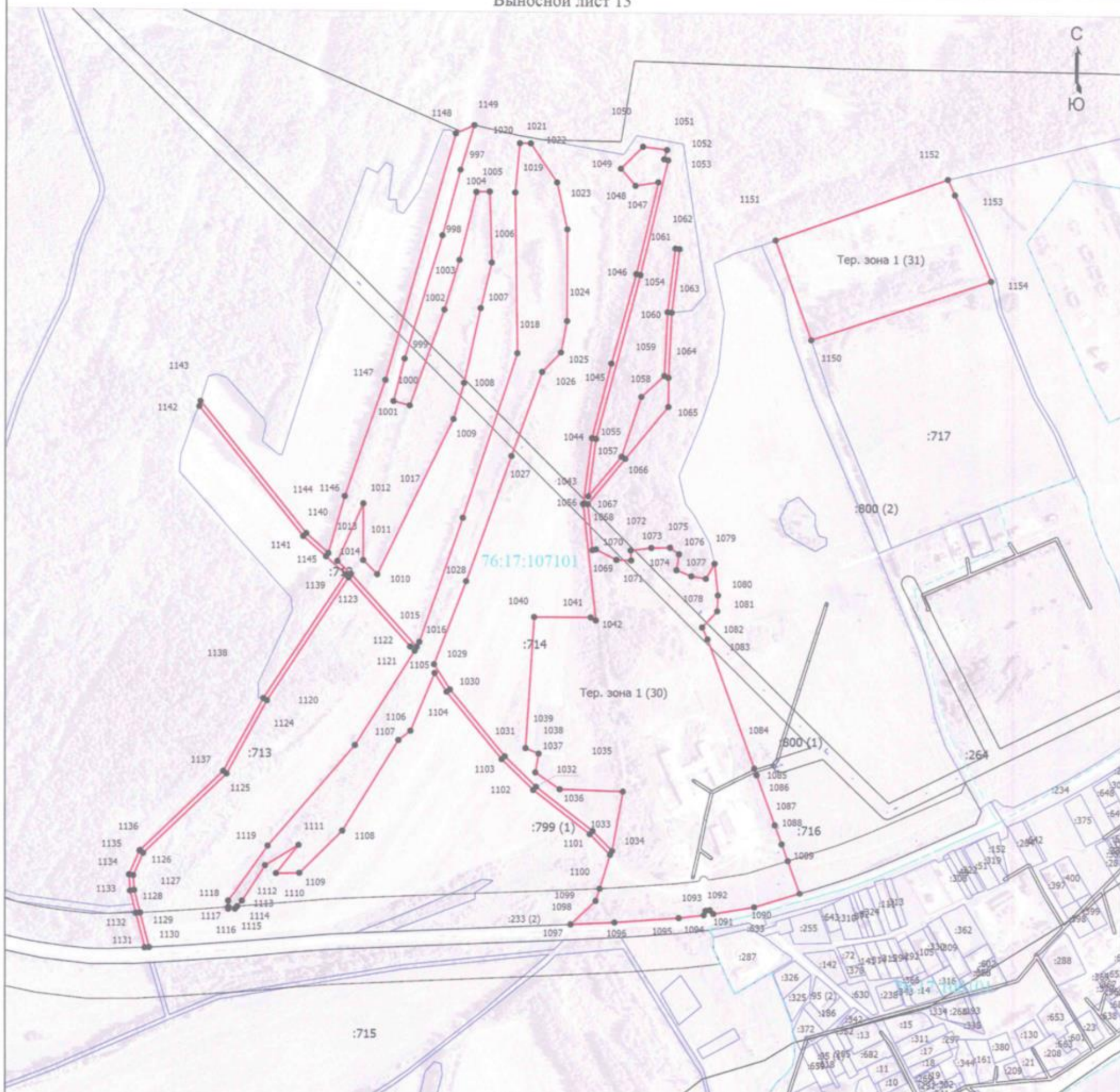

Масштаб 1:6000

Условные обозначения

- - Характерная точка границы, сведения о которой позволяют однозначно определить ее положение на местности
- Тер. зона 1 (1) - Территориальная зона Тер. зона 1
- 1 - Обозначение новой характерной точки
- (red line) - Граница территориальной зоны
- :2 - Кадастровый номер земельного участка
- (black line) - Граница земельного участка
- (dashed line) - Граница кадастрового квартала
- 76:17:106101 - Номер кадастрового квартала



Подпись _____

Дата " 13 " 12 2010 г.

Место для оттиска подписи (при наличии) лица, составившего описание местоположения границ объекта

Раздел 4

План границ объекта

Выносной лист 14

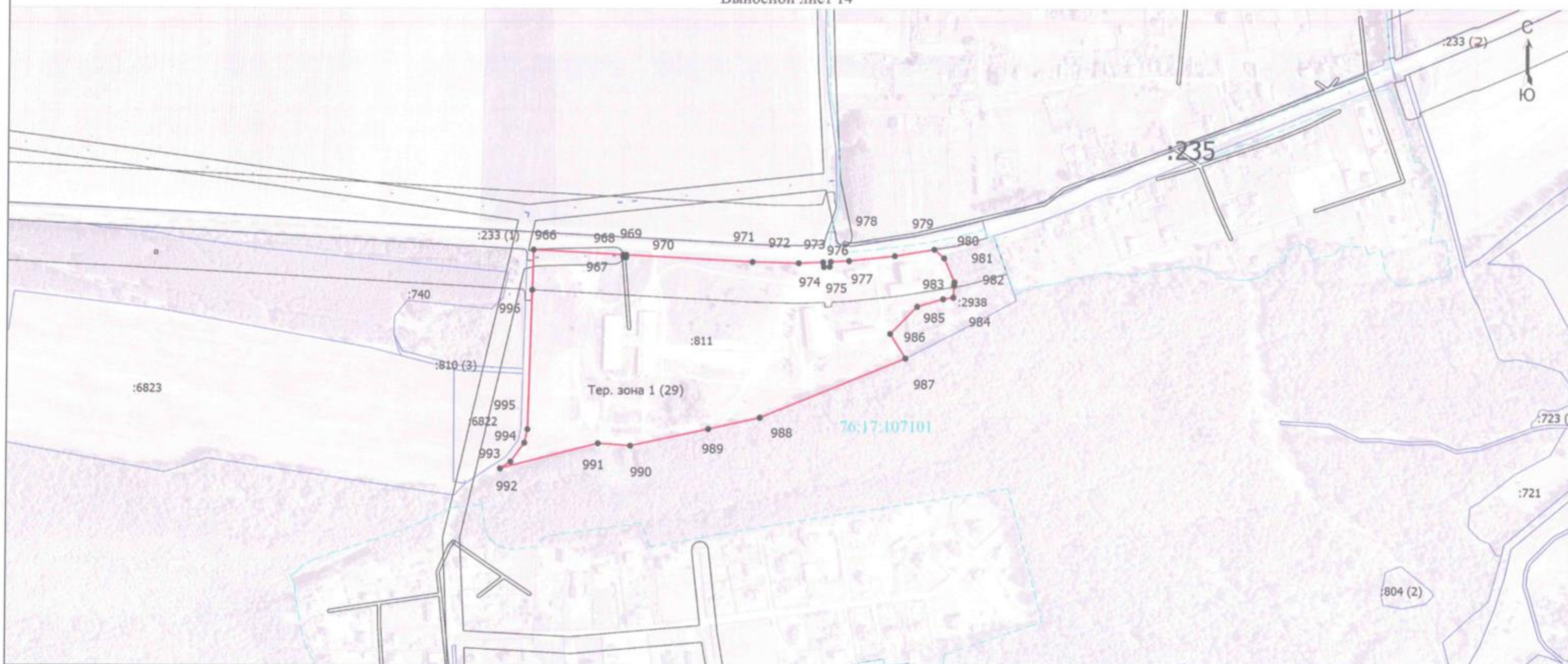

Масштаб 1:5000

Условные обозначения

- - Характерная точка границы, сведения о которой позволяют однозначно определить ее положение на местности
- Тер. зона 1 (1) - Территориальная зона Тер. зона 1
- 1 - Обозначение новой характерной точки
- - Граница территориальной зоны
- :2 - Кадастровый номер земельного участка
- - Граница земельного участка
- - - - - Граница квартала
- 76:17:107101 - Номер кадастрового квартала

Подпись _____



Дата " 23 " 12 2012 г.

Место для оттиска печати (или подписи) составившего описание местоположения границ объекта